

FÆLLESBO - AFD. 19 MINDEPARKEN

LEJLIGHEDSKATALOG



DATO 2024.03.12

FÆLLESBO
ERSTÅENDE HUEN TIL LEJE

DER KAN SKE ÆNDRINGER

Under detailprojekteringen af projektet kan der ske ændringer af byggeteknisk eller økonomisk karakter, som kan få indflydelse på indretningsplanerne. FællesBo tager derfor forbehold for ændringer i planerne og projektet.

OVERSIGTSKORT

Oversigtskortet på næste side viser afdelingen og placeringen af de forskellige boligblokke. Her kan du lokalisere hvilket bloknummer din bolig ligger i.

ADRESSER

På side 4-7 finder du adresserne for alle boliger i afdelingen. Ud for hver bolig fremgår den kommende boligtype med værelseantal og areal, samt sidetal til, hvor du finder denne type i materialet - du kan se både eksisterende og kommende typer.

EKSISTERENDE FORHOLD - FREMTIDIGE FORHOLD

Dokumentet er opsat, så der på første opslagsside, ved brug af skemaet med sidetal, er en plantegning over de eksisterende boligtyper en plantegning over de kommende boligtyper. De kommende boliger har fået en farvekode ift. hvilke boligtype det er. Denne er gennemgående gennem hele dokumentet.

SKAKTE

På lejlighedsplanerne er der markeringer med et "Teknik". Det angiver placering af en skakt til alle tekniske installationer. Alle boliger får decentrale ventilationsanlæg, dvs. et anlæg der kun dækker egen bolig.

TILGÆNGELIGHEDSBOLIGER

Boliger der ender på et "T" i typenavn er tilgængelighedsboliger. Fx. har H C Ørsteds Vej 95 st. tv. typenavnet A. A //T og er derfor en tilgængelighedsbolig. Tilgængelighedsboliger er rummelige familieboliger. Her kan man bo, selvom man bruger rollator, gangstativ eller kørestol. Det er dog ikke et krav, at man har et bevægelseshandicap for at få boligen. Tilgængelighedsboligerne har adgang via elevator. Den stiplede cirkel på tegningerne i tilgængelighedsboligerne viser det friareal (venderadius for en kørestol), der skal være for at boligen kan overholde retningslinjerne for at være tilgængelig. 36 boliger i Blok 1, 2 og 3 er tilgængelighedsboliger.

KØKKEN

I det videre forløb kan der fremkomme ændringer til køkkenindretningen. Det tilstræbes at alle boliger som minimum får en sammenhængende bordplade på 1,2 meter.

VASKESØJLE

På badeværelserne eller i køkkenet i de kommende boligtyper, kan du se, at der står VM. Det betyder, at der er klargjort til, at du kan få installeret vaskemaskine og tørretumbler i alle boliger.

SKABE I DE KOMMENDE BOLIGER

Omfanget af skabe der monteres i de kommende boliger fremgår af plantegninger.

ALTANER

Altankonstruktion udføres som malet stål ramme med bund udført i højtryksbeton. Værn skal ydermere udføres så der størst muligt udsyn, men mindst mulig risiko for indkigsgener.

HVORDAN M² OPGØRES FOR LEJLIGHEDERNE

Rummenes arealer er angivet som netto m². Netto m² er et udtryk for gulvarealet, altså areal der ligger imellem lejlighedsvæggene, enkelt udtryk som "gulvtæppeareal".

Når m² for en hel lejlighed skal opgøres bl.a. til huslejberegning, opmåles det i brutto m². Brutto m² er det lejbærende areal og indebærer også alle lejlighedens vægge og ydermure, dog uden den efterisolering og nye beklædning bygninger får, samt andel af fælles adgangsveje/trapper.

LÆSEVEJLEDNING



Se bloknumre og husnumre på
tegnig

OVERSIGTSKORT

Blok 1

Adresse	Lejlighed	Type	Bruttoareal	Opgangsareal pr. bolig	Brutto inkl. opgangsareal	Antal værelser	Side
H C Ørsteds Vej 95	st. th	AA //T	105	10	115	4	10
	st. tv	AB //T	62	10	72	2	11
	1. th	AA //T	105	10	115	4	10
	1. tv	AB1 //T	65	10	75	2	17
	2. th	AA //T	105	10	115	4	10
	2. tv	AB1 //T	65	10	75	2	17
H C Ørsteds Vej 97	st. th	AC //T	71	10	81	3	12
	st. tv	AB //T	62	10	72	2	11
	1. th	AC //T	71	10	81	3	12
	1. tv	AB1 //T	65	10	75	2	17
	2. th	AC //T	71	10	81	3	12
	2. tv	AB1 //T	65	10	75	2	17
H C Ørsteds Vej 99	st. th	AC //T	71	10	81	3	12
	st. tv	AB //T	62	10	72	2	11
	1. th	AC //T	71	10	81	3	12
	1. tv	AB1 //T	65	10	75	2	17
	2. th	AC //T	71	10	81	3	12
	2. tv	AB1 //T	65	10	75	2	17
H C Ørsteds Vej 101	st. th	AD	71	6	77	3	13
	st. tv	AE	71	6	77	3	14
	1. th	AD	71	6	77	3	13
	1. tv	AE	71	6	77	3	14
	2. th	AD	71	6	77	3	13
	2. tv	AE	71	6	77	3	14
H C Ørsteds Vej 103	st. th	AD	71	4	75	3	13
	st. mf	A.F	42	4	46	2	15
	st. tv	A.G	46	4	50	2	16
	1. th	AD	71	4	75	3	13
	1. mf	A.F	42	4	46	2	15
	1. tv	A.G	46	4	50	2	16
	2. th	AD	71	4	75	3	13
	2. tv	A.G	46	4	50	2	16

Blok 2

Adresse	Lejlighed	Type	Bruttoareal	Opgangsareal pr. bolig	Brutto inkl. opgangsareal	Antal værelser	Side
H C Ørsteds Vej 105	st. th	AA //T	105	10	115	4	10
	st. tv	AB //T	62	10	72	2	11
	1. th	AA //T	105	10	115	4	10
	1. tv	AB1 //T	65	10	75	2	17
	2. th	AA //T	105	10	115	4	10
	2. tv	AB1 //T	65	10	75	2	17
H C Ørsteds Vej 107	st. th	AC //T	71	10	81	3	12
	st. tv	AB //T	62	10	72	2	11
	1. th	AC //T	71	10	81	3	12
	1. tv	AB1 //T	65	10	75	2	17
	2. th	AC //T	71	10	81	3	12
	2. tv	AB1 //T	65	10	75	2	17
H C Ørsteds Vej 109	st. th	AC //T	71	10	81	3	12
	st. tv	AB //T	62	10	72	2	11
	1. th	AC //T	71	10	81	3	12
	1. tv	AB1 //T	65	10	75	2	17
	2. th	AC //T	71	10	81	3	12
	2. tv	AB1 //T	65	10	75	2	17
H C Ørsteds Vej 111	st. th	AD	71	6	77	3	13
	st. tv	AE	71	6	77	3	14
	1. th	AD	71	6	77	3	13
	1. tv	AE	71	6	77	3	14
	2. th	AD	71	6	77	3	13
	2. tv	AE	71	6	77	3	14
H C Ørsteds Vej 113	st. th	AD	71	4	75	3	13
	st. mf	A.F	42	4	46	2	15
	st. tv	A.G	46	4	50	2	16
	1. th	AD	71	4	75	3	13
	1. mf	A.F	42	4	46	2	15
	1. tv	A.G	46	4	50	2	16
	2. th	AD	71	4	75	3	13
	2. tv	A.G	46	4	50	2	16

ADRESSER OG AREALER

Blok 3

Adresse	Lejlighed	Type	Bruttoareal	Opgangsareal pr. bolig	Brutto inkl. opgangsareal	Antal værelser	Side
H C Ørsteds Vej 115	st. th	A.H //T	116	10	126	4	20
	st. tv	A.B //T	62	10	72	2	11
	1. th	A.H //T	116	10	126	4	20
	1. tv	A.B1 //T	65	10	75	2	17
	2. th	A.H //T	116	10	126	4	20
	2. tv	A.B1 //T	65	10	75	2	17
H C Ørsteds Vej 117	st. th	A.C //T	71	10	81	3	12
	st. tv	A.B //T	62	10	72	2	11
	1. th	A.C //T	71	10	81	3	12
	1. tv	A.B1 //T	65	10	75	2	17
	2. th	A.C //T	71	10	81	3	12
	2. tv	A.B1 //T	65	10	75	2	17
H C Ørsteds Vej 119	st. th	A.C //T	71	10	81	3	12
	st. tv	A.B //T	62	10	72	2	11
	1. th	A.C //T	71	10	81	3	12
	1. tv	A.B1 //T	65	10	75	2	17
	2. th	A.C //T	71	10	81	3	12
	2. tv	A.B1 //T	65	10	75	2	17
H C Ørsteds Vej 121	st. th	A.D	71	5	76	3	13
	st. mf	A.F	42	5	47	2	15
	st. tv	A.G	46	5	51	2	16
	1. th	A.D	71	5	76	3	13
	1. mf	A.F	42	5	47	2	15
	1. tv	A.G	46	5	51	2	16
	2. th	A.D	71	5	76	3	13
	2. mf	A.F	42	5	47	2	15
2. tv	A.G	46	5	51	2	16	

ADRESSER OG AREALER

Blok 4

Adresse	Lejlighed	Type	Bruttoareal	Opgangsareal pr. bolig	Brutto inkl. opgangsareal	Antal værelser	Side
H C Ørsteds Vej 96	st. tv	B.B	36	5	41	1	24
	st. mf	B.A	41	5	46	1	25
	st. th	B.C	70	5	75	3	26
	1. tv	B.B	36	5	41	1	24
	1. mf	B.A	41	5	46	1	25
	1. th	B.C	70	5	75	3	26
	2. tv	B.B	36	5	41	1	24
	2. mf	B.A	41	5	46	1	25
	2. th	B.C	70	5	75	3	26
H C Ørsteds Vej 94	st. tv	B.D	70	7	77	3	27
	st. th	B.C1	70	7	77	3	28
	1. tv	B.D	70	7	77	3	27
	1. th	B.C1	70	7	77	3	28
	2. tv	B.D	70	7	77	3	27
	2. th	B.C1	70	7	77	3	28
H C Ørsteds Vej 92	st. tv	B.D	70	7	77	3	27
	st. th	B.C1	70	7	77	3	28
	1. tv	B.D	70	7	77	3	27
	1. th	B.C1	70	7	77	3	28
	2. tv	B.D	70	7	77	3	27
	2. th	B.C1	70	7	77	3	28
H C Ørsteds Vej 90	st. tv	B.D	70	7	77	3	27
	st. th	B.C1	70	7	77	3	28
	1. tv	B.D	70	7	77	3	27
	1. th	B.C1	70	7	77	3	28
	2. tv	B.D	70	7	77	3	27
	2. th	B.C1	70	7	77	3	28
H C Ørsteds Vej 88	st. tv	B.E	93	7	100	3	29
	st. th	B.F	108	7	115	4	30
	1. tv	B.E	93	7	100	3	29
	1. th	B.F	108	7	115	4	30
	2. tv	B.E	93	7	100	3	29
	2. th	B.F	108	7	115	4	30
H C Ørsteds Vej 86	st. tv	B.G	115	6	121	5	31
	st. th	B.H	110	6	116	5	32
	1. tv	B.G	115	6	121	5	31
	1. th	B.H	110	6	116	5	32
	2. tv	B.G	115	6	121	5	31
	2. th	B.H	110	6	116	5	32

Blok 5

Adresse	Lejlighed	Type	Bruttoareal	Opgangsareal pr. bolig	Brutto inkl. opgangsareal	Antal værelser	Side
H C Ørsteds Vej 108	st. tv	B.B	36	5	41	1	24
	st. mf	B.A	41	5	46	1	25
	st. th	B.C	70	5	75	3	26
	1. tv	B.B	36	5	41	1	24
	1. mf	B.A	41	5	46	1	25
	1. th	B.C	70	5	75	3	26
	2. tv	B.B	36	5	41	1	24
	2. mf	B.A	41	5	46	1	25
	2. th	B.C	70	5	75	3	26
H C Ørsteds Vej 106	st. tv	B.D	70	7	77	3	27
	st. th	B.C1	70	7	77	3	28
	1. tv	B.D	70	7	77	3	27
	1. th	B.C1	70	7	77	3	28
	2. tv	B.D	70	7	77	3	27
	2. th	B.C1	70	7	77	3	28
H C Ørsteds Vej 104	st. tv	B.D	70	7	77	3	27
	st. th	B.C1	70	7	77	3	28
	1. tv	B.D	70	7	77	3	27
	1. th	B.C1	70	7	77	3	28
	2. tv	B.D	70	7	77	3	27
	2. th	B.C1	70	7	77	3	28
H C Ørsteds Vej 102	st. tv	B.D	70	7	77	3	27
	st. th	B.C1	70	7	77	3	28
	1. tv	B.D	70	7	77	3	27
	1. th	B.C1	70	7	77	3	28
	2. tv	B.D	70	7	77	3	27
	2. th	B.C1	70	7	77	3	28
H C Ørsteds Vej 100	st. tv	B.E	93	7	100	3	29
	st. th	B.F	108	7	115	4	30
	1. tv	B.E	93	7	100	3	29
	1. th	B.F	108	7	115	4	30
	2. tv	B.E	93	7	100	3	29
	2. th	B.F	108	7	115	4	30
H C Ørsteds Vej 98	st. tv	B.G	115	6	121	5	31
	st. th	B.H	110	6	116	5	32
	1. tv	B.G	115	6	121	5	31
	1. th	B.H	110	6	116	5	32
	2. tv	B.G	115	6	121	5	31
	2. th	B.H	110	6	116	5	32

ADRESSER OG AREALER

Blok 6

Adresse	Lejlighed	Type	Bruttoareal	Opgangsareal pr. bolig	Brutto inkl. opgangsareal	Antal værelser	Side
H C Ørsteds Vej 120	st. tv	C.A	78	6	84	3	35
	st. th	C.B	72	6	78	3	36
	1. tv	C.A	78	6	84	3	35
	1. th	C.B	72	6	78	3	36
	2. tv	C.A	78	6	84	3	35
	2. th	C.B	72	6	78	3	36
H C Ørsteds Vej 118	st. tv	C.C	71	6	77	3	37
	st. th	C.B	72	6	78	3	36
	1. tv	C.C	71	6	77	3	37
	1. th	C.B	72	6	78	3	36
	2. tv	C.C	71	6	77	3	37
	2. th	C.B	72	6	78	3	36
H C Ørsteds Vej 116	st. tv	C.C	71	6	77	3	37
	st. th	C.B	72	6	78	3	36
	1. tv	C.C	71	6	77	3	37
	1. th	C.B	72	6	78	3	36
	2. tv	C.C	71	6	77	3	37
	2. th	C.B	72	6	78	3	36
H C Ørsteds Vej 114	st. tv	C.C	71	6	77	3	37
	st. th	C.B	72	6	78	3	36
	1. tv	C.C	71	6	77	3	37
	1. th	C.B	72	6	78	3	36
	2. tv	C.C	71	6	77	3	37
	2. th	C.B	72	6	78	3	36
H C Ørsteds Vej 112	st. tv	C.D	83	5	88	3	38
	st. th	C.E	78	5	83	3	39
	1. tv	C.D	83	5	88	3	38
	1. th	C.E	78	5	83	3	39
	2. tv	C.D	83	5	88	3	38
	2. th	C.E	78	5	83	3	39
H C Ørsteds Vej 110	st. tv	C.F	76	5	81	3	40
	st. mf	C.H	45	5	50	2	42
	st. th	C.G	44	5	49	1	41
	1. tv	C.F	76	5	81	3	40
	1. mf	C.H	45	5	50	2	42
	1. th	C.G	44	5	49	1	41
	2. tv	C.F	76	5	81	3	40
	2. mf	C.H	45	5	50	2	42
2. th	C.G	44	5	49	1	41	

ADRESSER OG AREALER

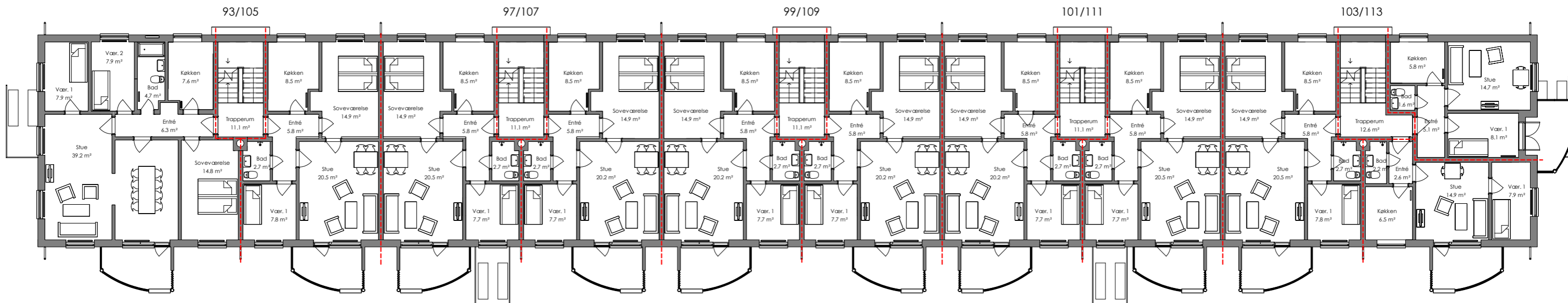

Eksisterende forhold

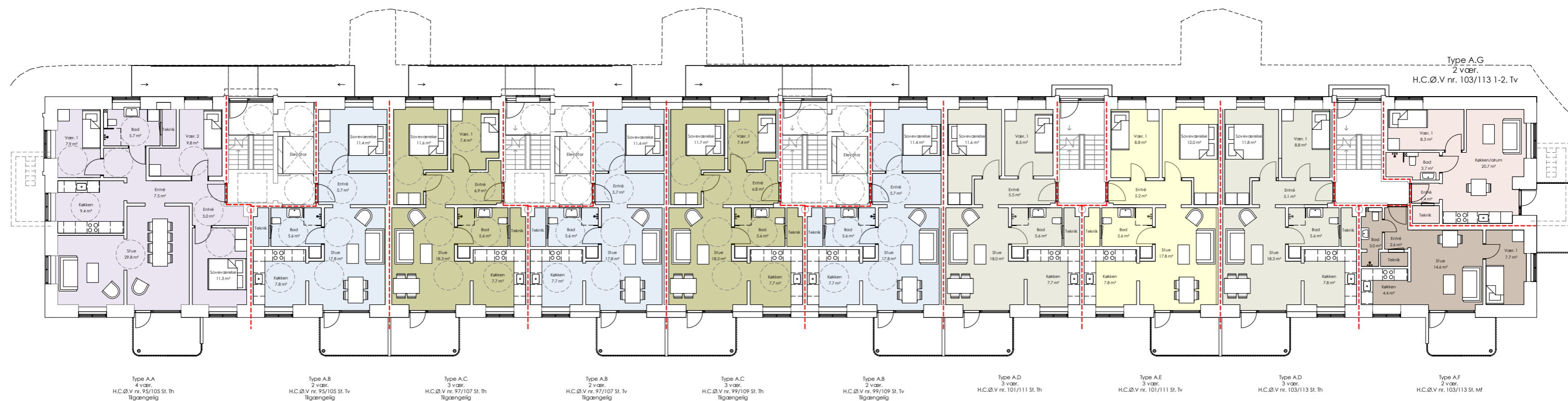

Fremtidige forhold

BLOK 1 OG 2

STUEPLAN

1:200

BBR-arealer er foreløbige og kan ændre sig ved den endelige opmåling.

De angivne m² for rummene er netto m² og vi derfor sammenlagt ikke give lejlighedens samlede BBR-areal.



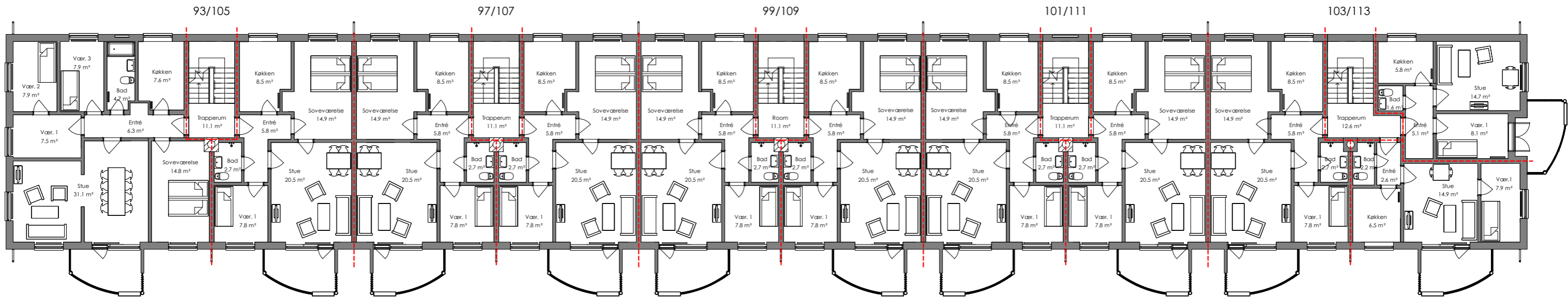

Eksisterende forhold

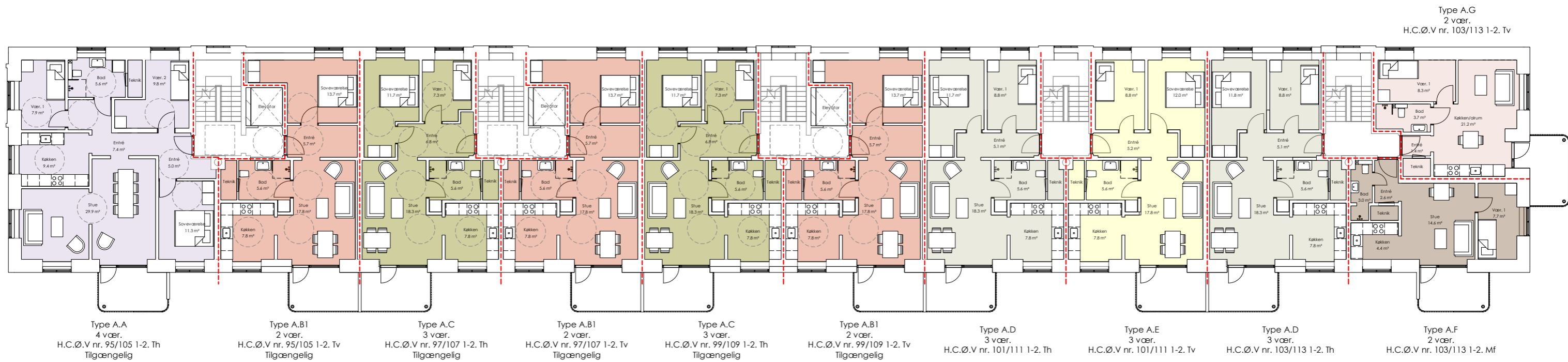

Fremtidige forhold

BLOK 1 OG 2

1. og 2. SAL
1:200

BBR-arealer er foreløbige og kan ændre sig ved den endelige opmåling.

De angivne m² for rummene er netto m² og vi derfor sammenlagt ikke give lejlighedens samlede BBR-areal.

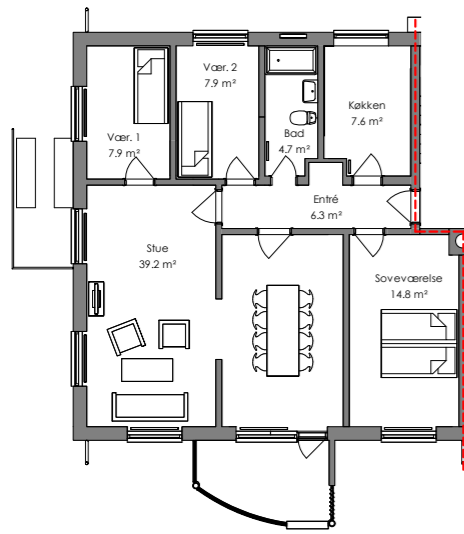

Eksisterende forhold
1:200

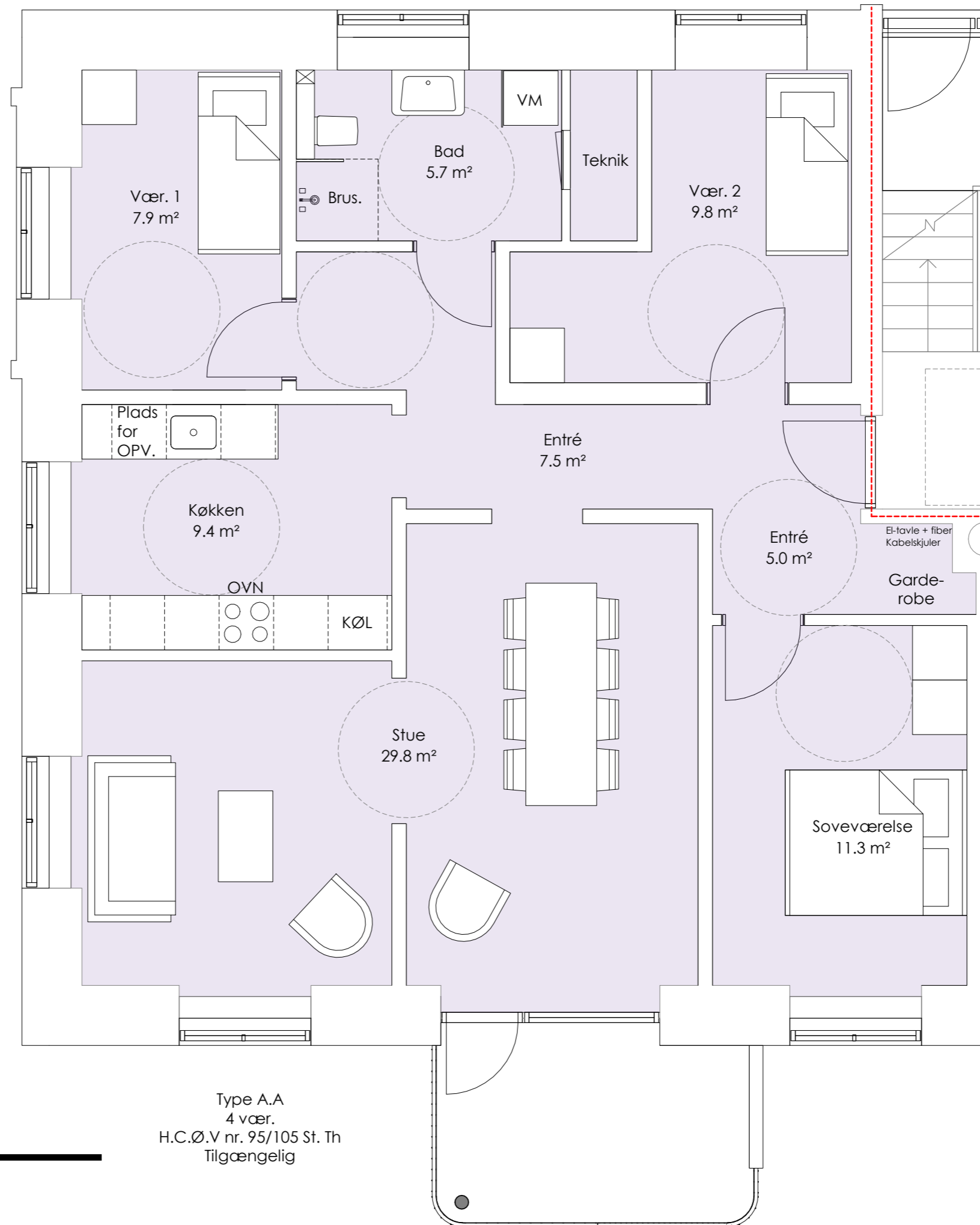

Fremtidige forhold

BOLIGTYPE A.A //T

STUEPLAN, 1. og 2. SAL
1:50

Type A.A
4 vær.
H.C.Ø.V nr. 95/105 St. Th
Tilgængelig

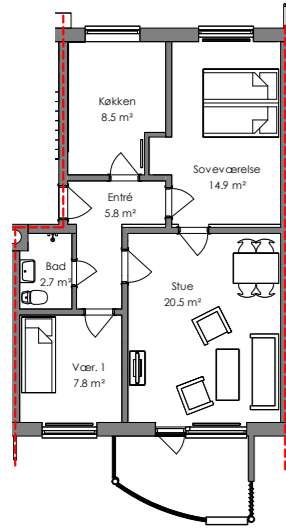

Eksisterende forhold
1:200

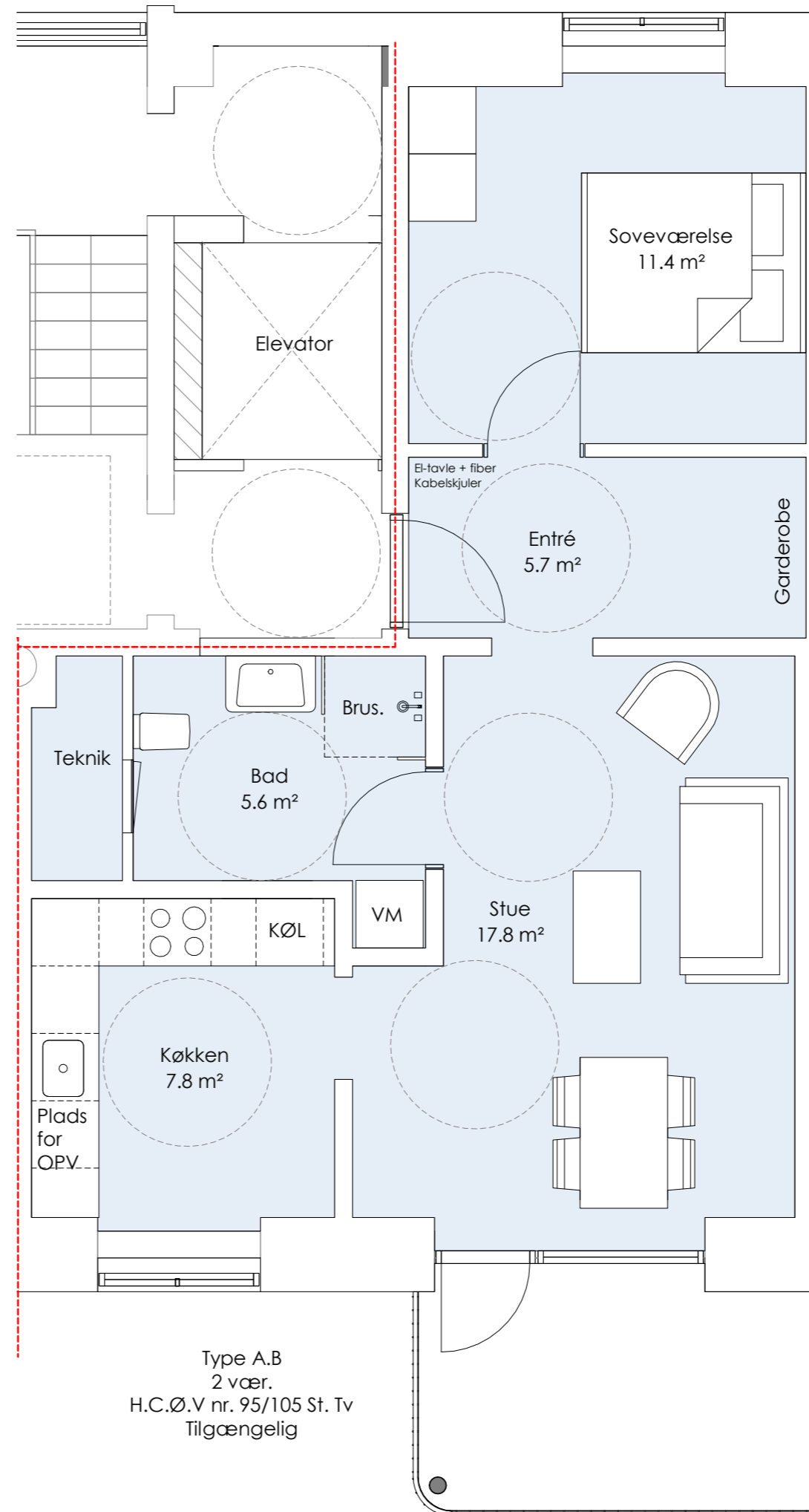

Fremtidige forhold

BOLIGTYPE A.B //T

STUEPLAN
1:50

Type A.B
2 vær.
H.C.Ø.V nr. 95/105 St. Tv
Tilgængelig

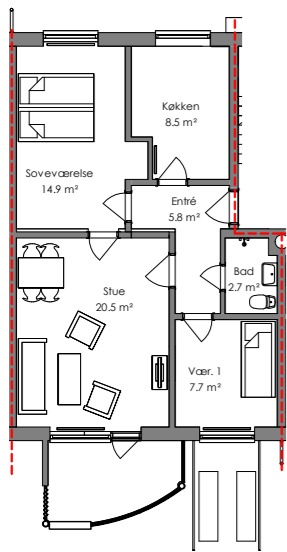

Eksisterende forhold
1:200

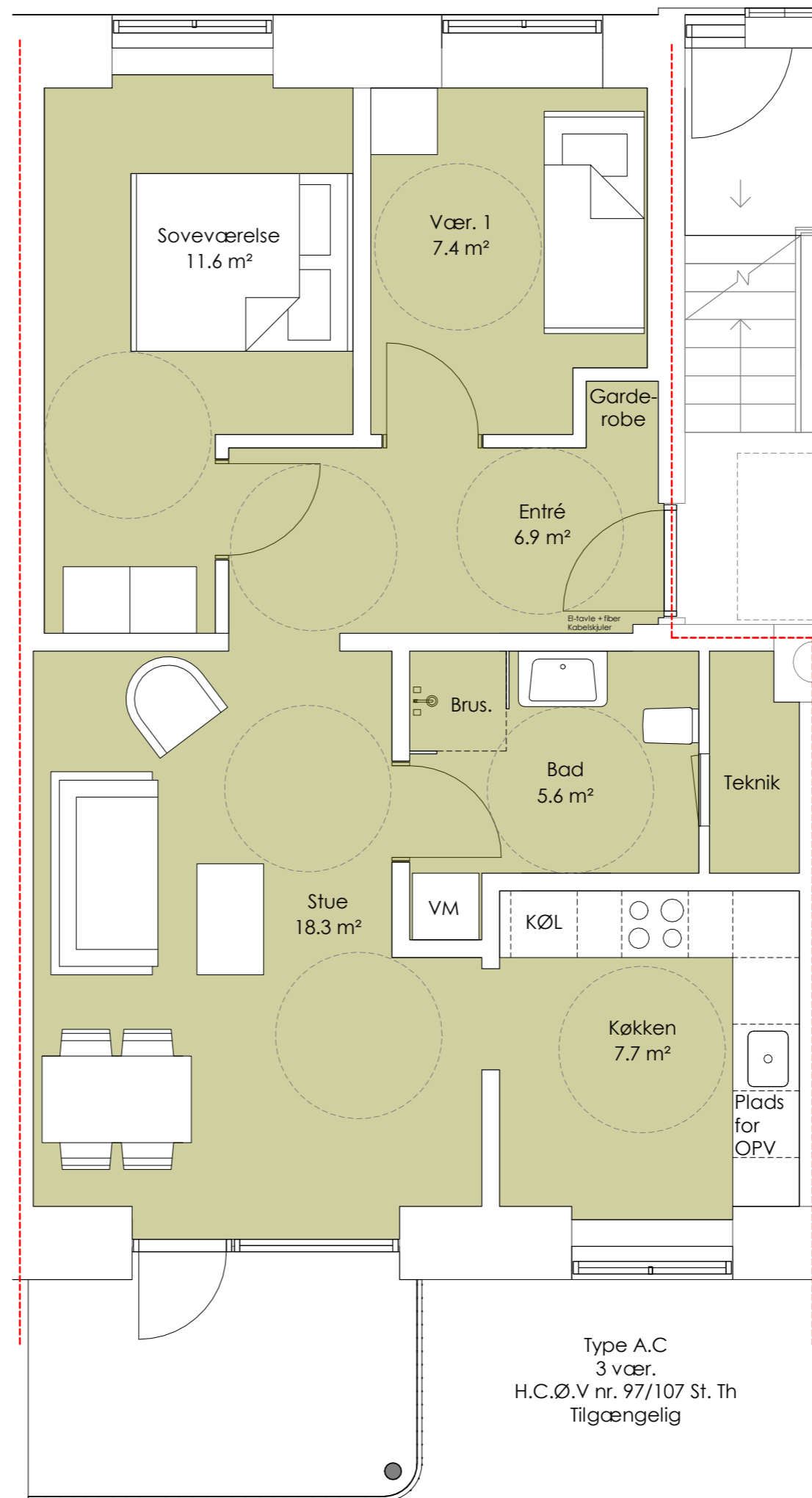

Fremtidige forhold

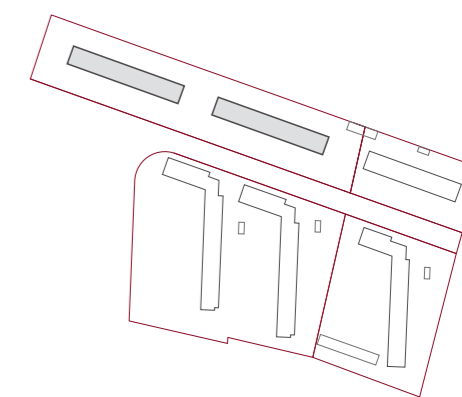

BOLIGTYPE A.C //T

STUEPLAN, 1. og 2. SAL
1:50

Type A.C
3 vær.
H.C.Ø.V nr. 97/107 St. Th
Tilgængelig

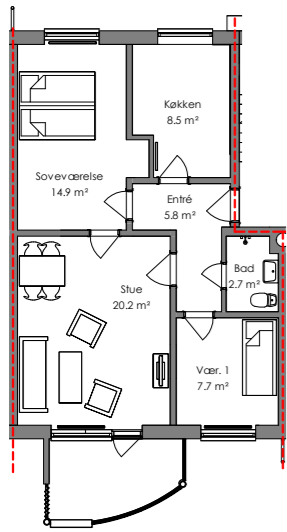

Eksisterende forhold
1:200

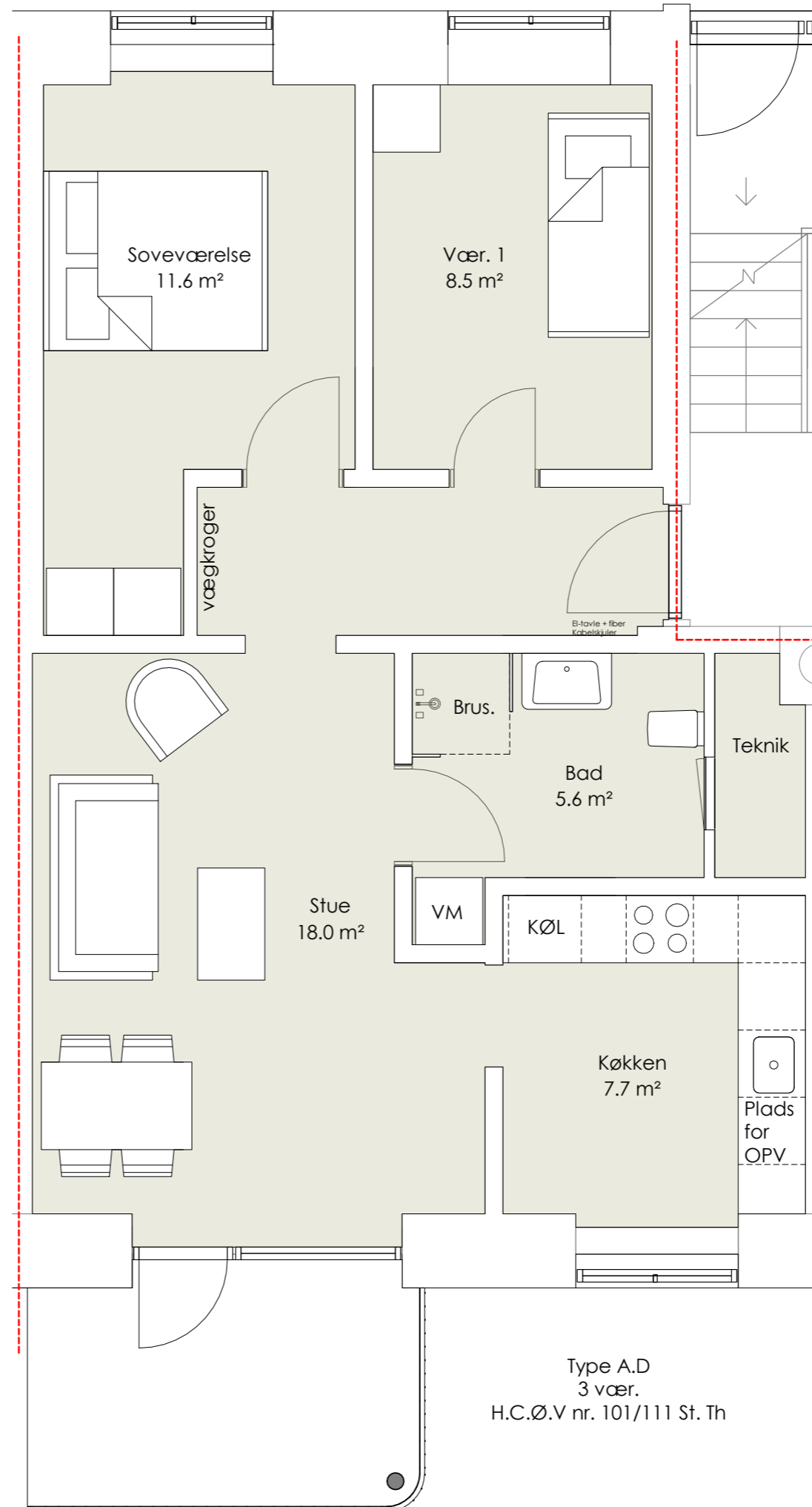

Fremtidige forhold

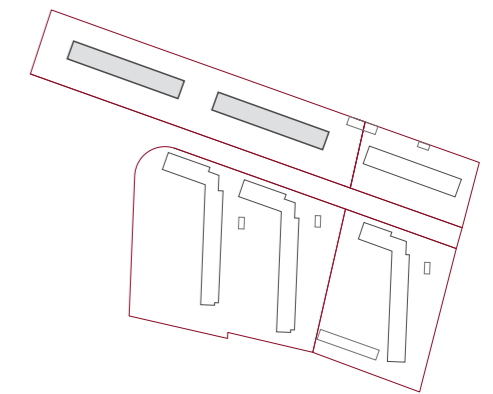

BOLIGTYPE A.D

STUEPLAN, 1. og 2. SAL
1:50

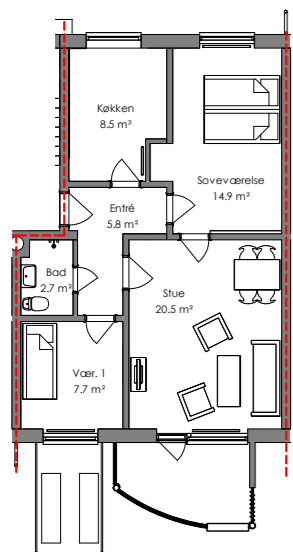

Eksisterende forhold
1:200

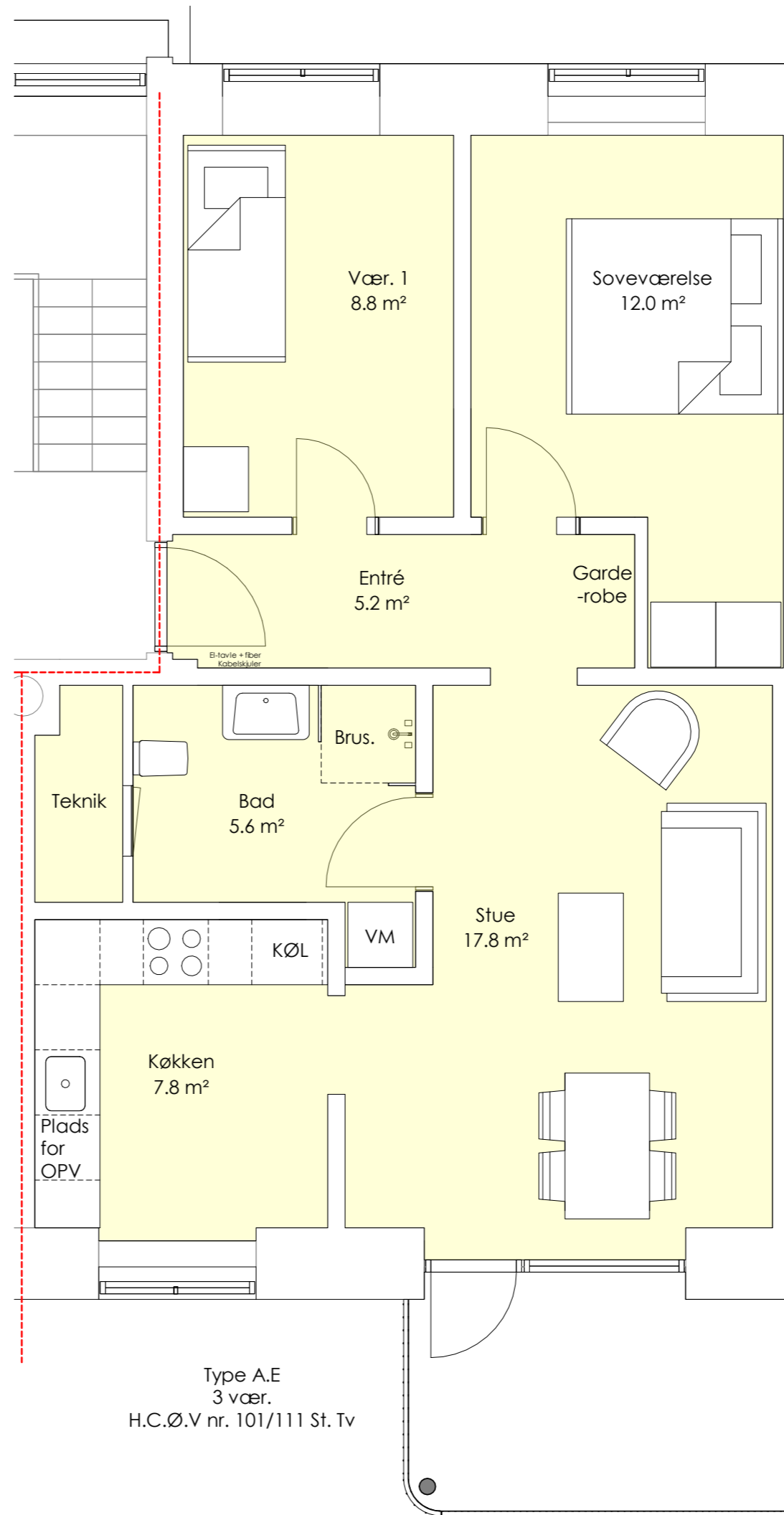

Fremtidige forhold

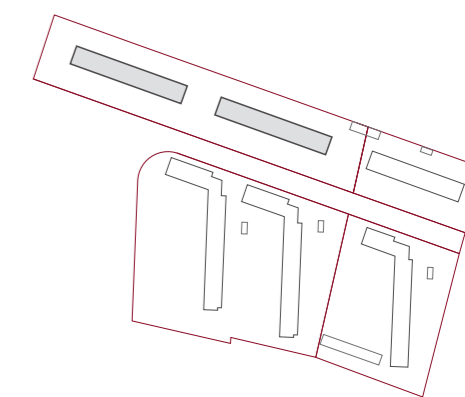

BOLIGTYPE A.E

STUEPLAN, 1. og 2. SAL
1:50

Fremtidige forhold

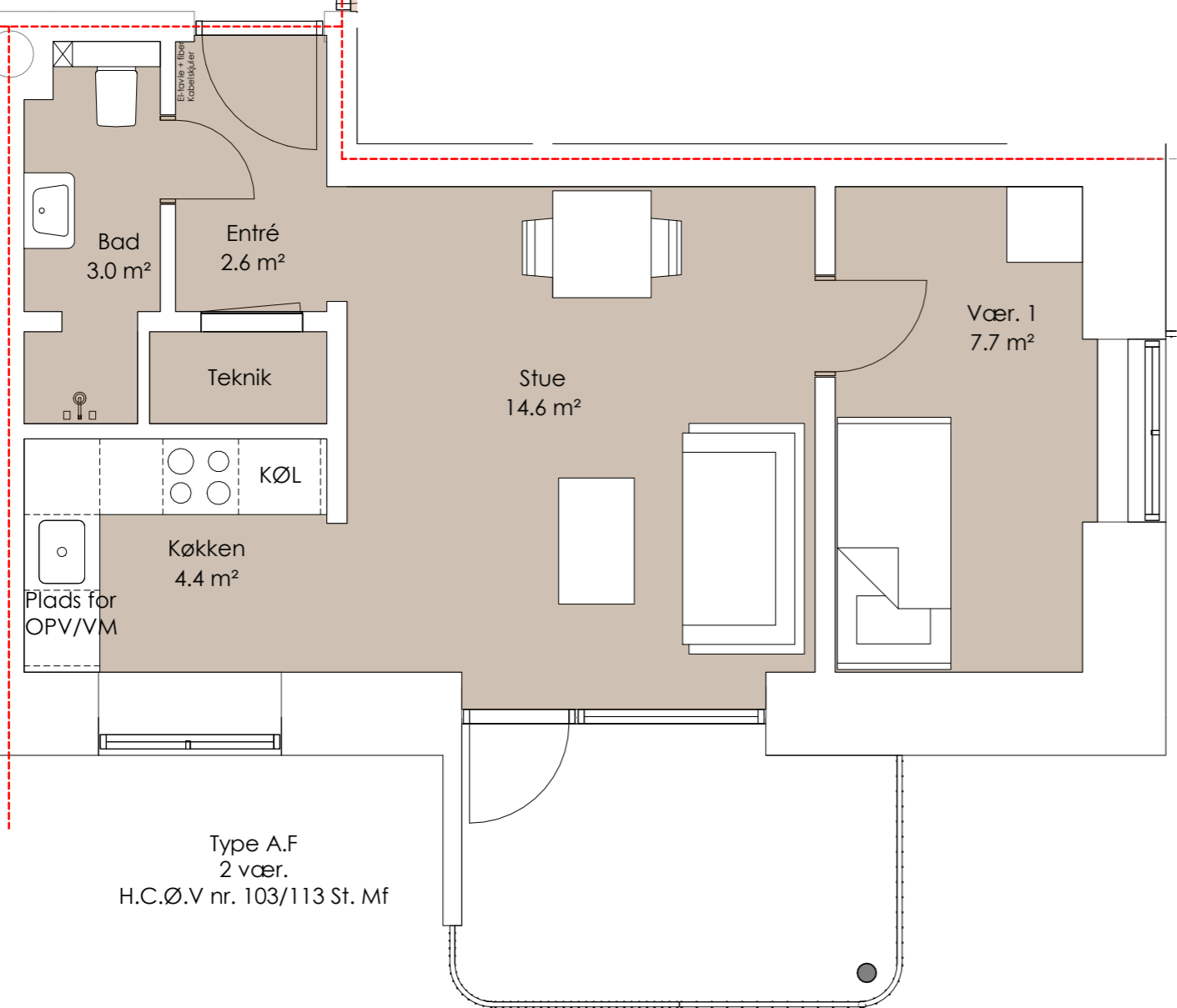

Type A.F
2 vær.
H.C.Ø.V nr. 103/113 St. Mf

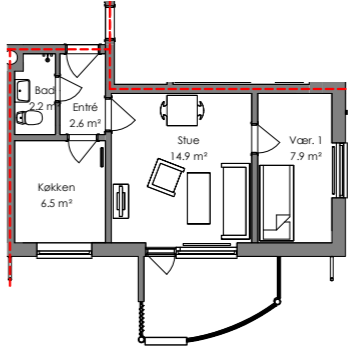

Eksisterende forhold
1:200

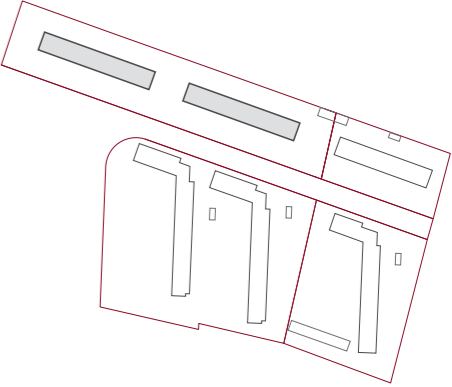

BOLIGTYPE A.F

STUEPLAN, 1. og 2. SAL
1:50

Fremtidige forhold

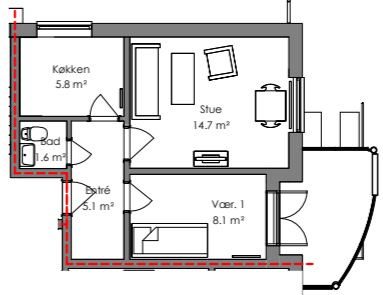
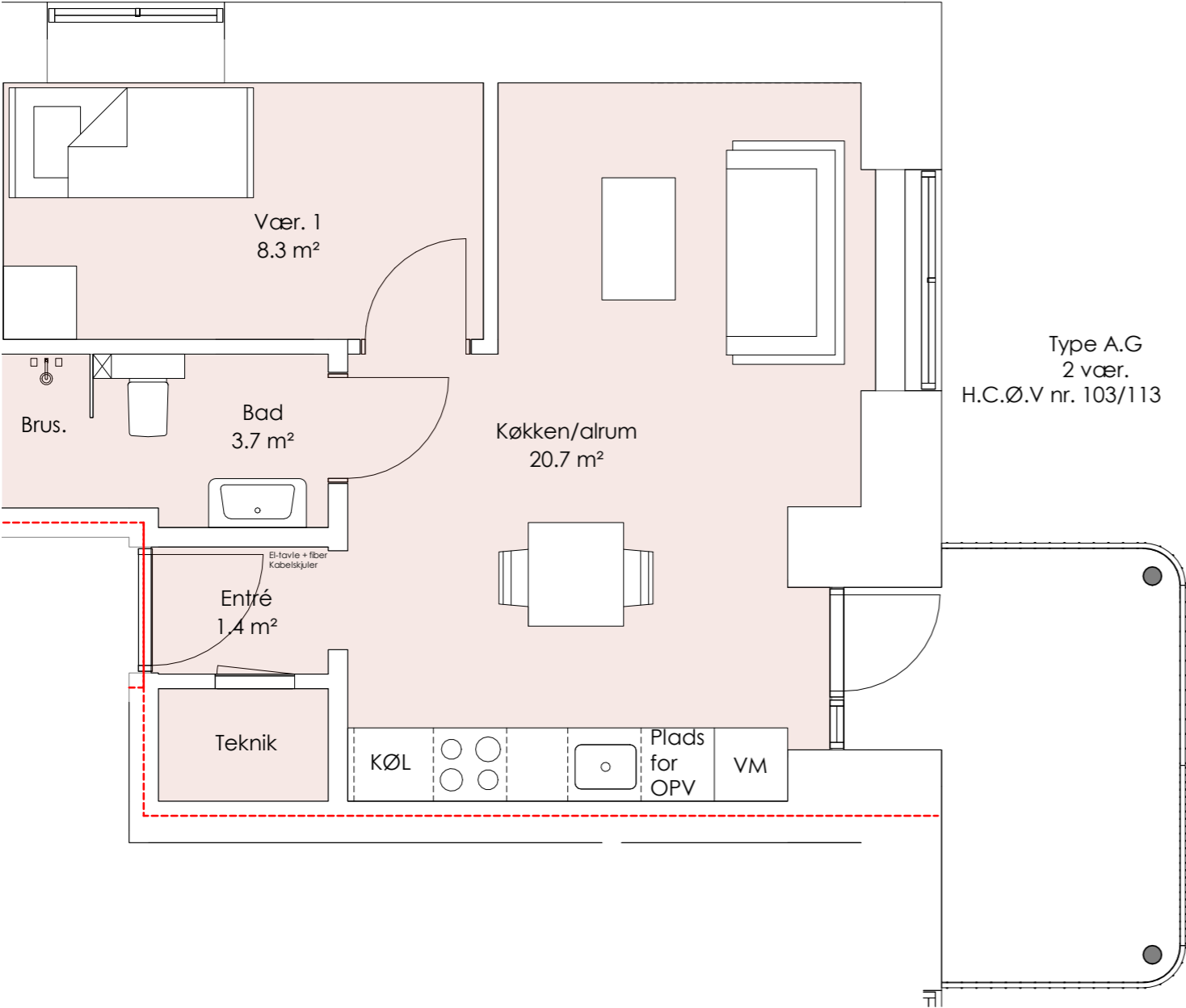

Eksisterende forhold
1:200

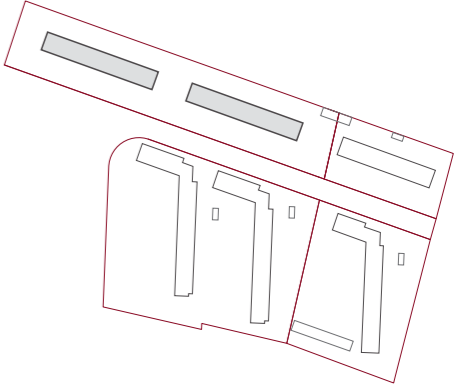

BOLIGTYPE A.G

STUEPLAN, 1. og 2. SAL
1:50

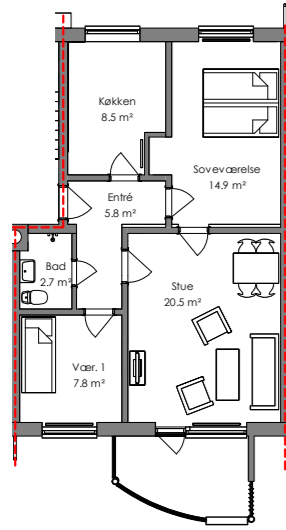

Eksisterende forhold
1:200

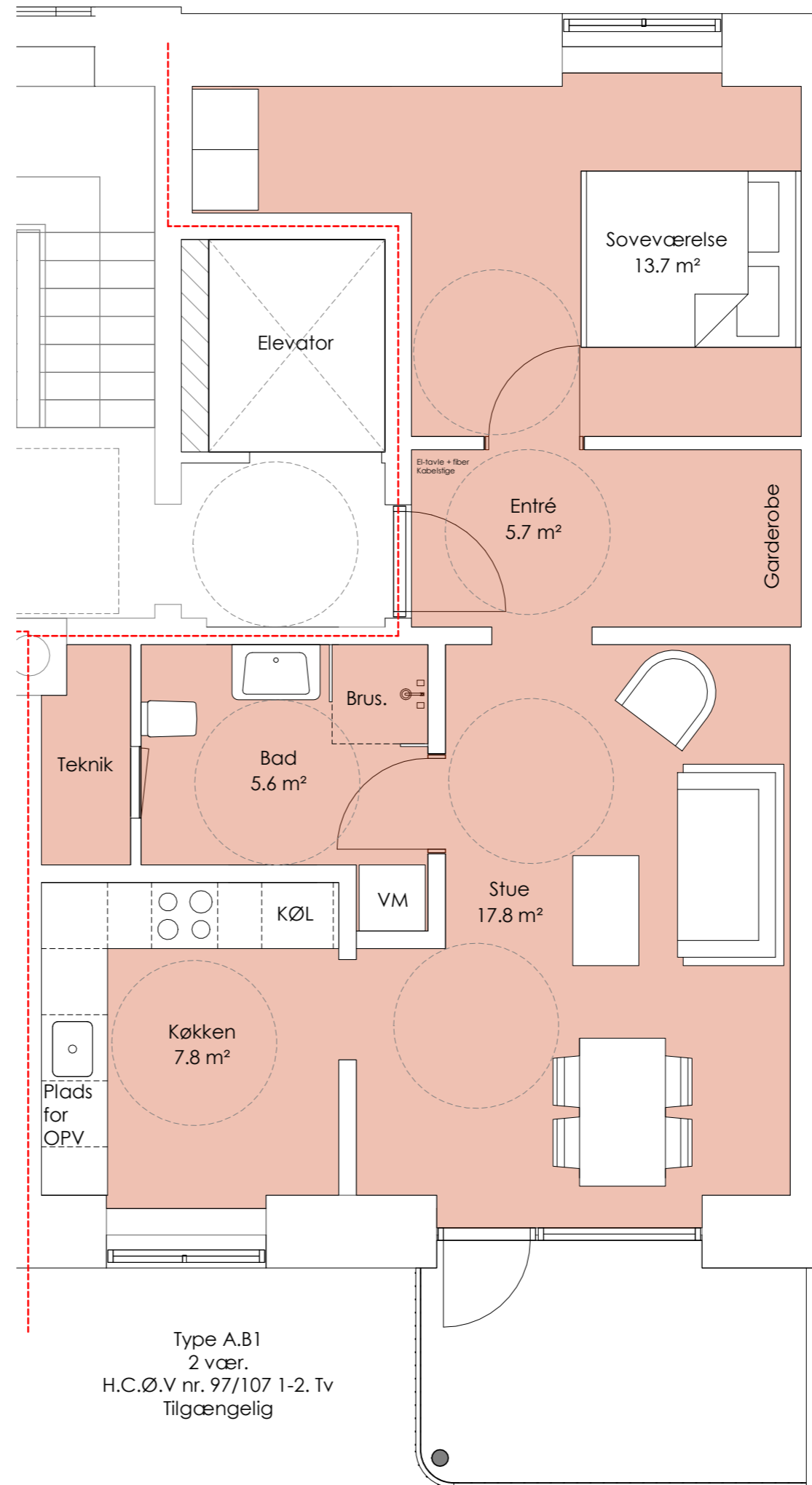

Fremtidige forhold

BOLIGTYPE A.B1 //T

1. og 2. SAL
1:50

Type A.B1
2 vær.
H.C.Ø.V nr. 97/107 1-2. Tv
Tilgængelig

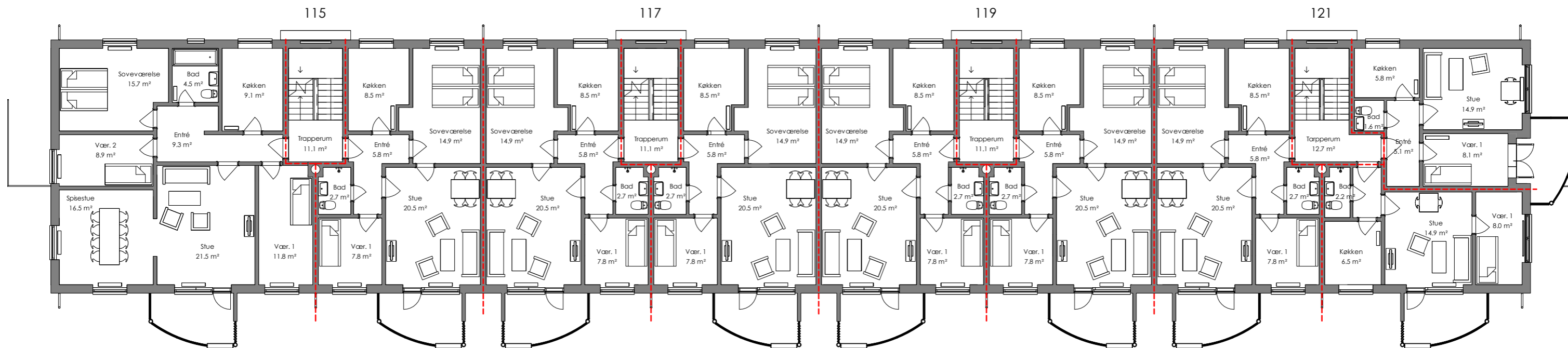

Eksisterende forhold

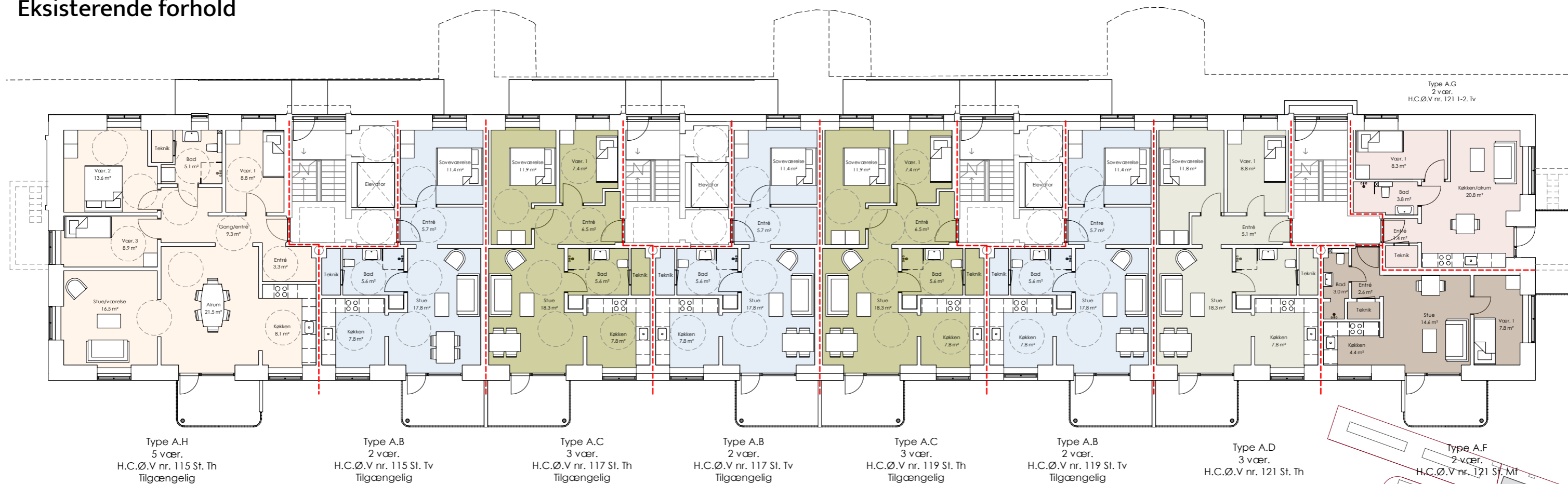

Fremtidige forhold

BLOK 3

STUEPLAN

1:200

BBR-arealer er foreløbige og kan ændre sig ved den endelige opmåling.

De angivne m² for rummene er netto m² og vi derfor sammenlagt ikke give lejlighedens samlede BBR-areal.



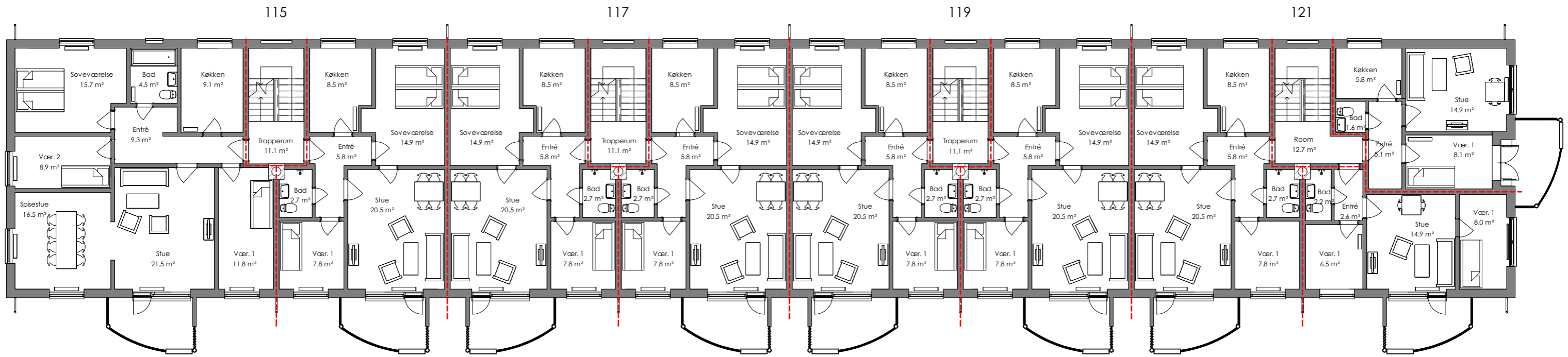

Eksisterende forhold

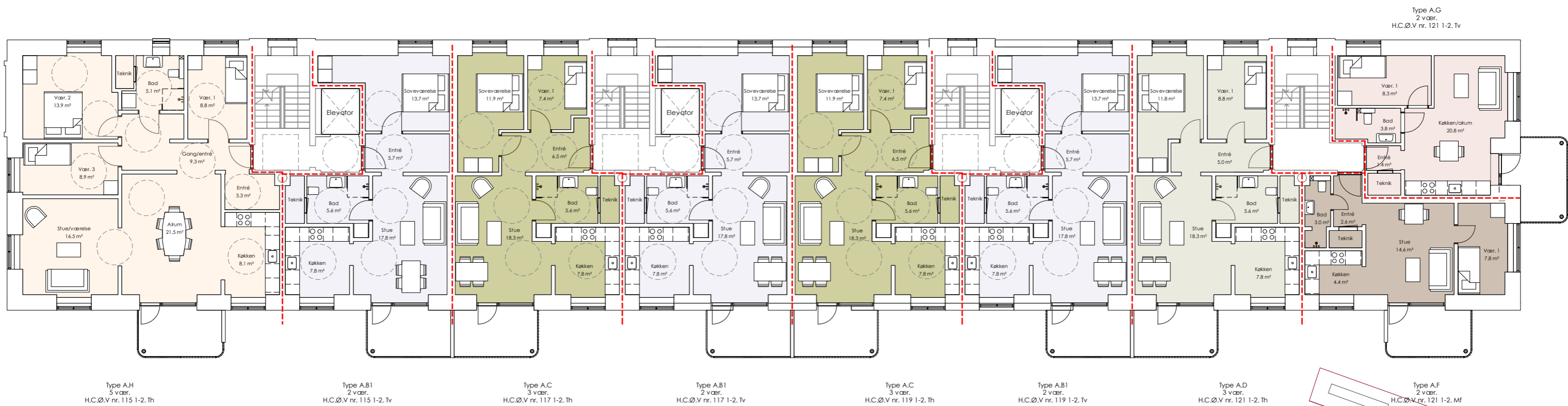

Fremtidige forhold

BLOK 3

1. og 2. SAL
1:200

BBR-arealer er foreløbige og kan ændre sig ved den endelige opmåling.

De angivne m² for rummene er netto m² og vi derfor sammenlagt ikke give lejlighedens samlede BBR-areal.

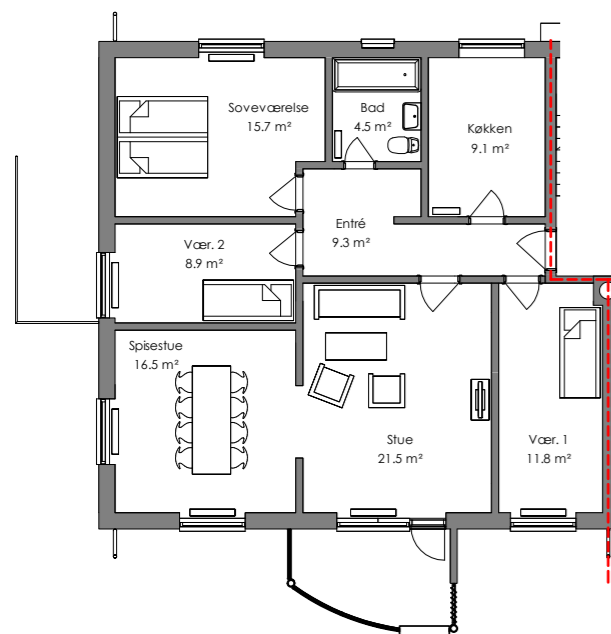

Eksisterende forhold
1:200

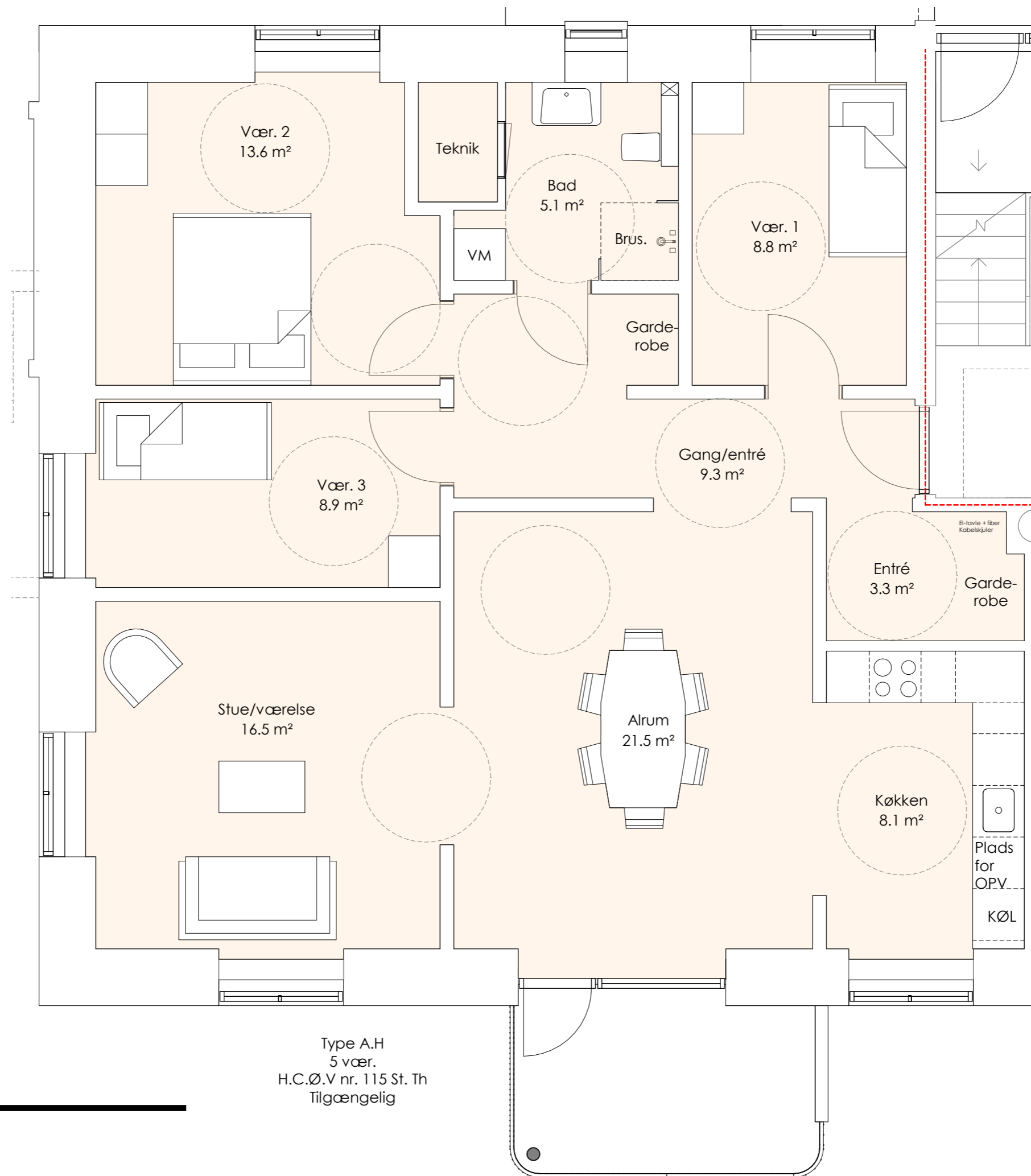

Fremtidige forhold

BOLIGTYPE A.H //T

STUEPLAN, 1. og 2. SAL
1:50

Type A.H
5 vær.
H.C.Ø.V nr. 115 St. Th
Tilgængelig

- Boligtype A.B //T - henvis til side 11
- Boligtype A.B1 //T - henvis til side 17
- Boligtype A.C //T - henvis til side 12
- Boligtype A.D - henvis til side 13
- Boligtype A.F - henvis til side 15
- Boligtype A.G - henvis til side 16

YDERLIGERE BOLIGTYPER - BLOK 3

STUEPLAN, 1. og 2. SAL
1:50

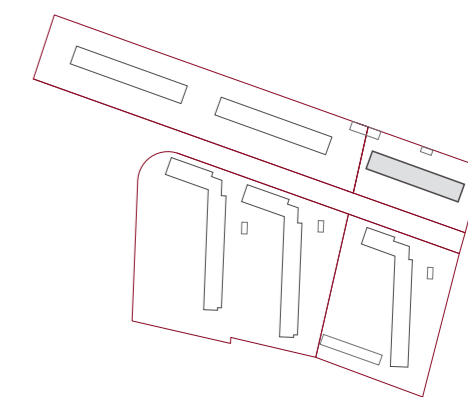

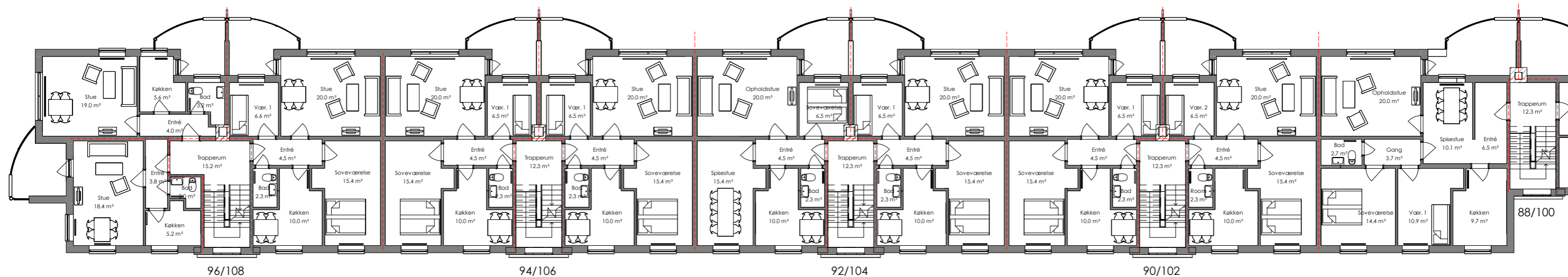

Eksisterende forhold

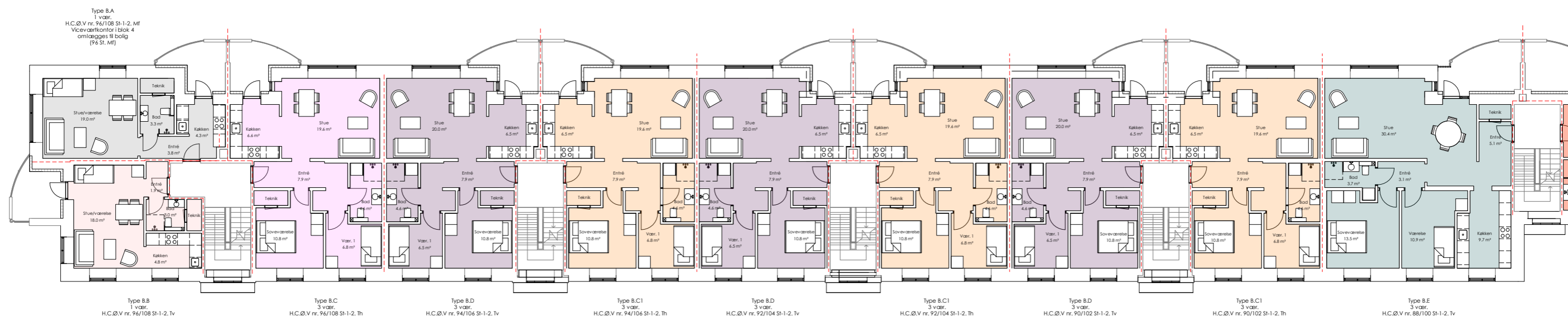

Fremtidige forhold

BLOK 4 og 5 - DEL 1

ETAGEPLANER

1:200

BBR-arealer er foreløbige og kan ændre sig ved den endelige opmåling.

De angivne m² for rummene er netto m² og vi derfor sammenlagt ikke give lejlighedens samlede BBR-areal.

Eksisterende forhold



Fremtidige forhold



BLOK 4 og 5 - DEL 2

ETAGEPLANER

1:200

BBR-arealer er foreløbige og kan ændre sig ved den endelige opmåling.

De angivne m² for rummene er netto m² og vi derfor sammenlagt ikke give lejlighedens samlede BBR-areal.



Fremtidige forhold

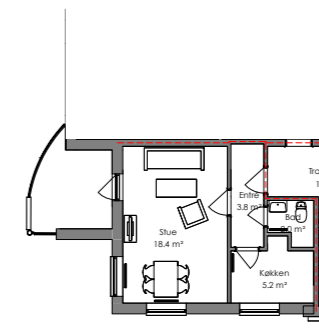
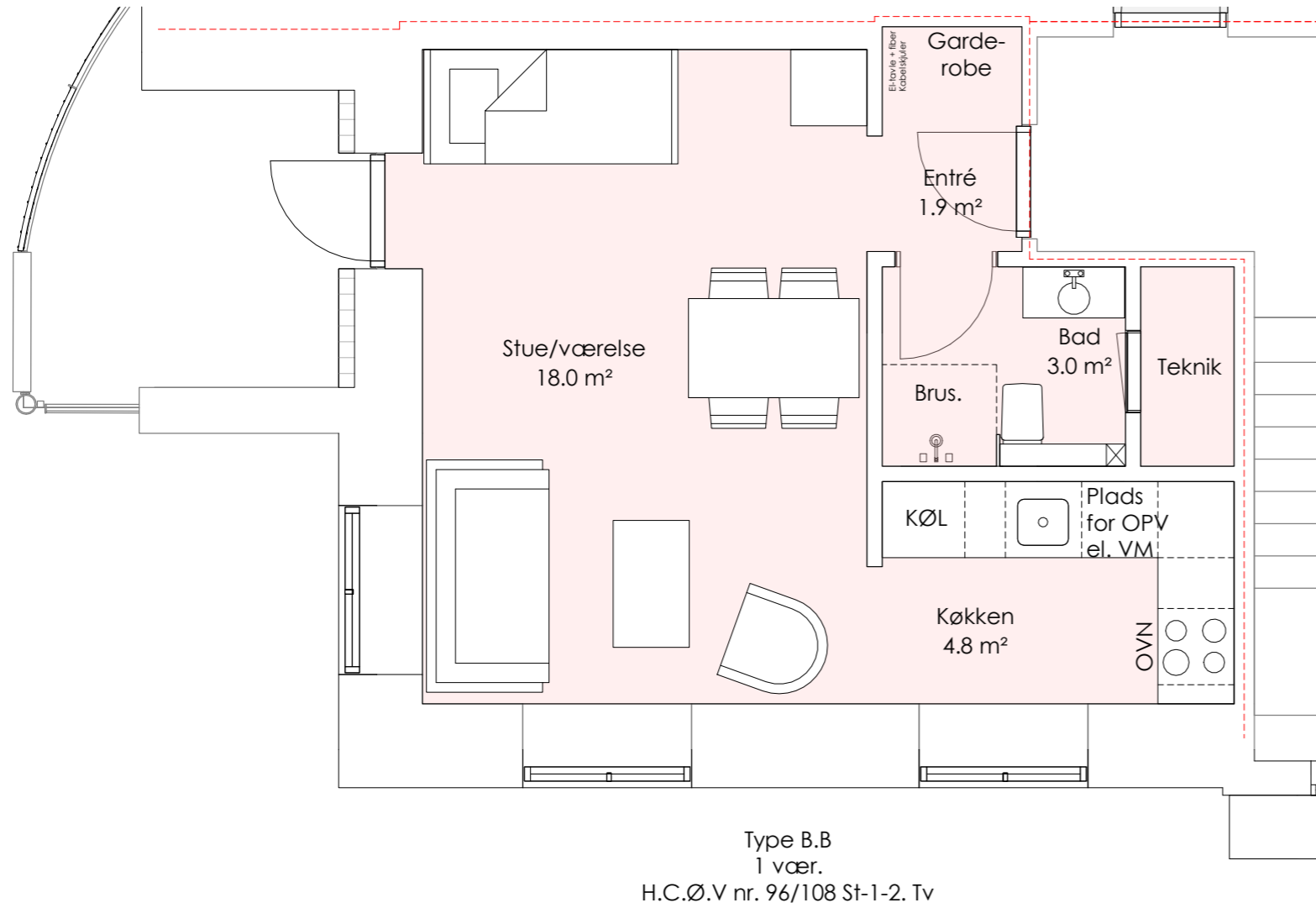

Eksisterende forhold
1:200

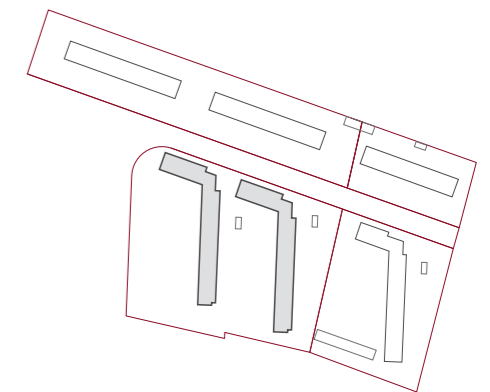

BOLIGTYPE B.B

STUEPLAN, 1. og 2. SAL
1:50

Fremtidige forhold

Type B.A
1 vær.
H.C.Ø.V nr. 96/108 St-1-2. Mf
Viceværtkontor i blok 4
omlægges til bolig
(96 St. Mf)

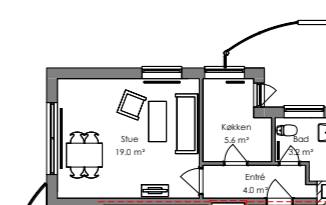
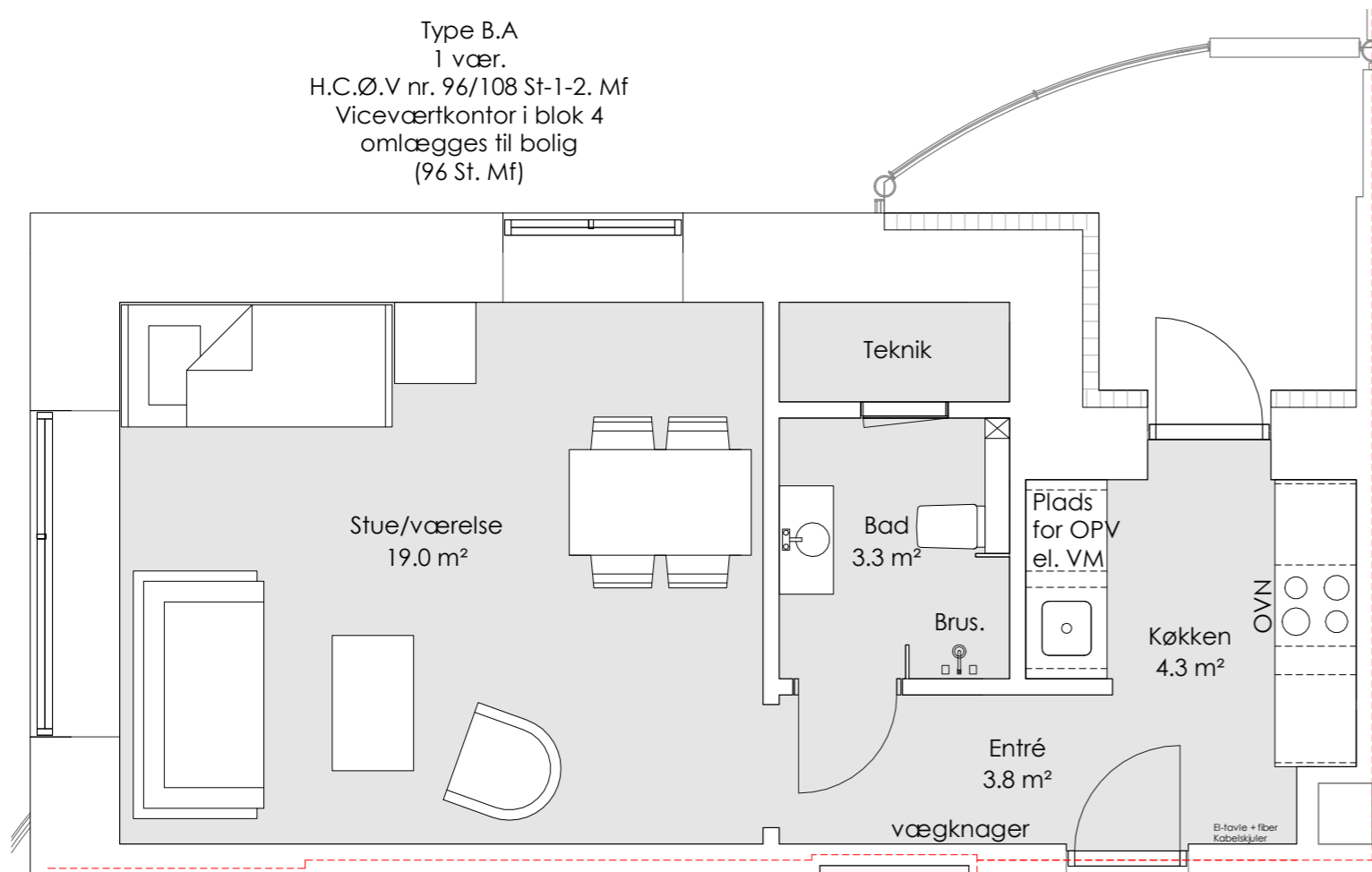

Eksisterende forhold
1:200

BOLIGTYPE B.A

STUEPLAN, 1. og 2. SAL
1:50

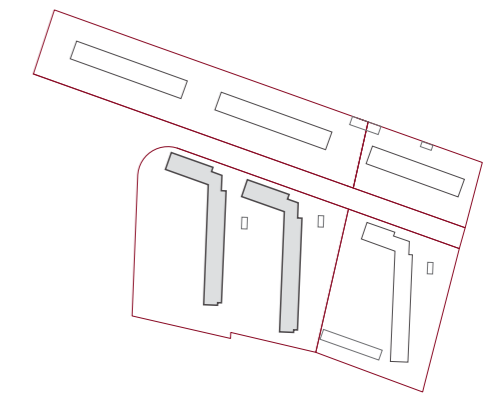

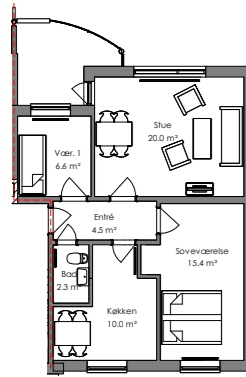

Eksisterende forhold
1:200

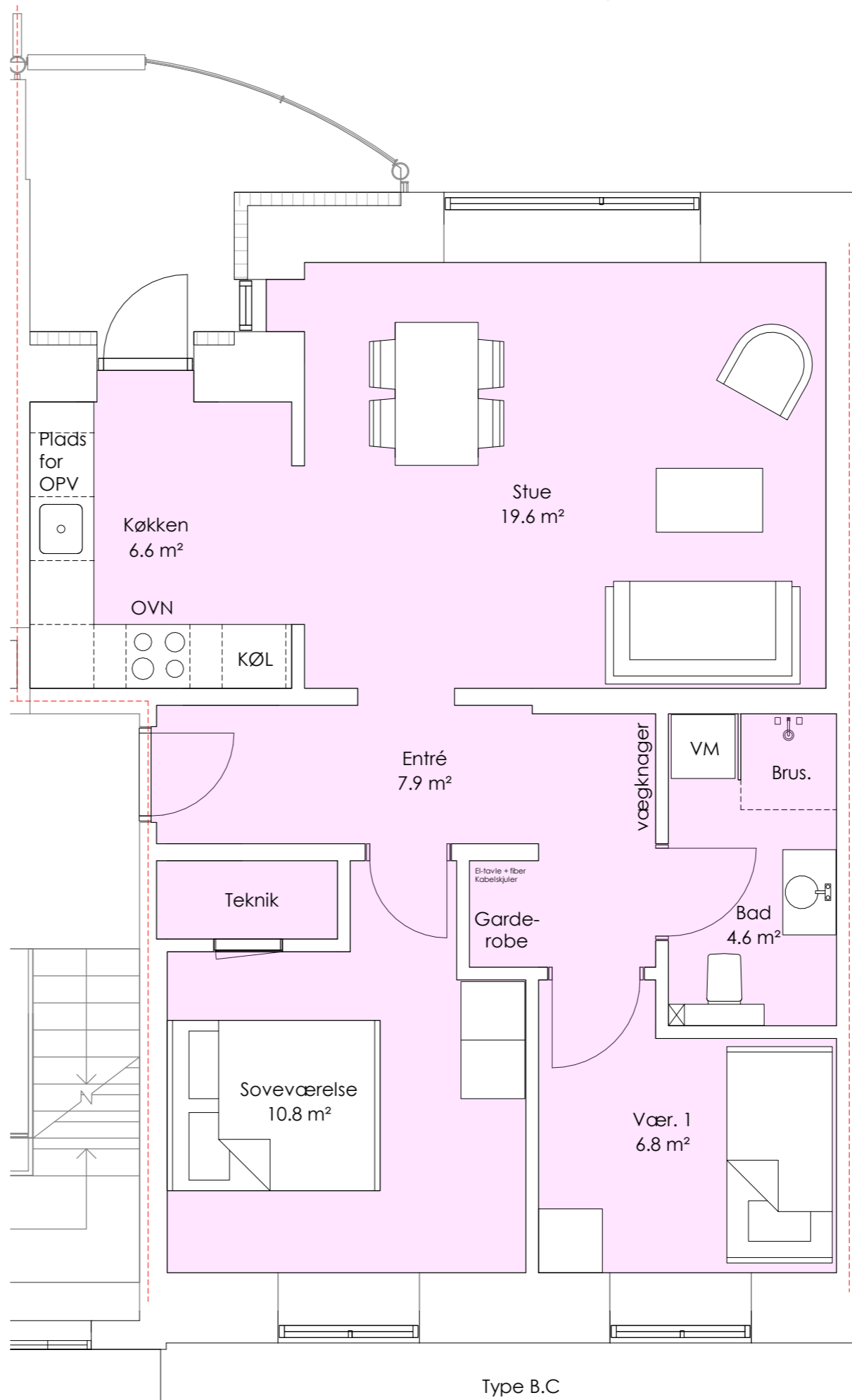

Fremtidige forhold

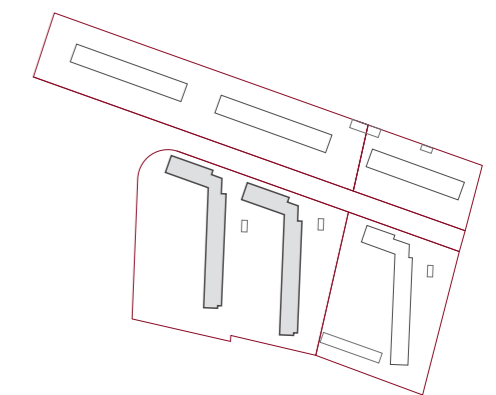

BOLIGTYPE B.C

STUEPLAN, 1. og 2. SAL
1:50

Type B.C
3 vær.
H.C.Ø.V nr. 96/108 St-1-2. Th

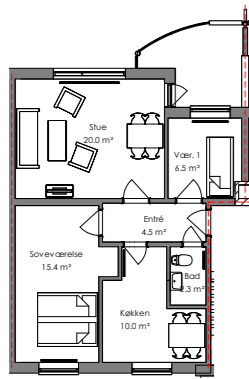

Eksisterende forhold
1:200

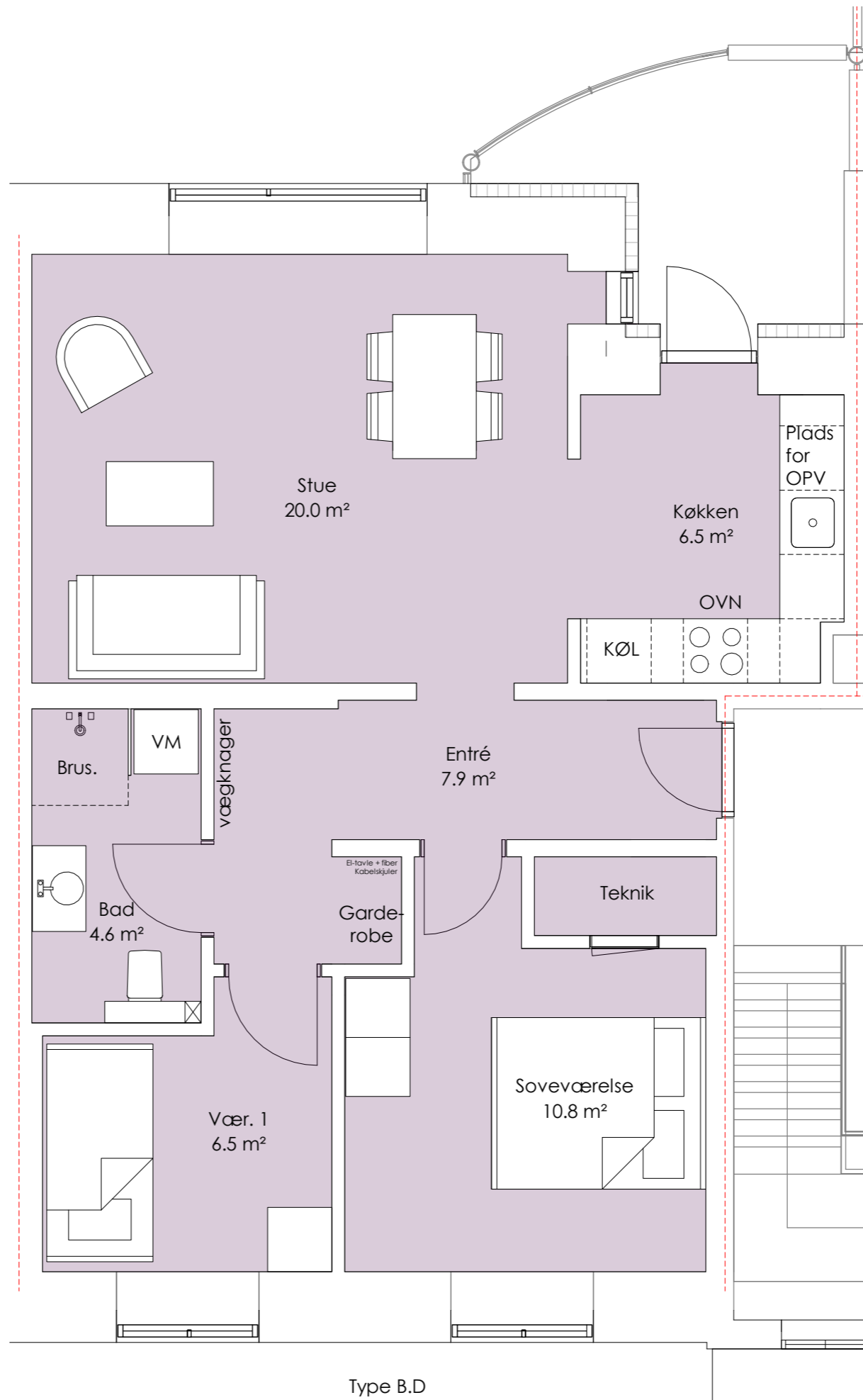

Fremtidige forhold

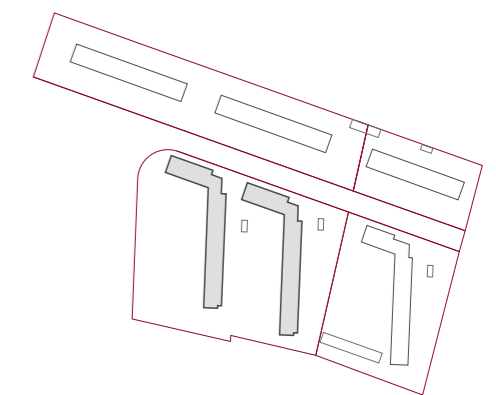

BOLIGTYPE B.D

STUEPLAN, 1. og 2. SAL
1:50

Type B.D
3 vær.
H.C.Ø.V nr. 94/106 St-1-2. Tv

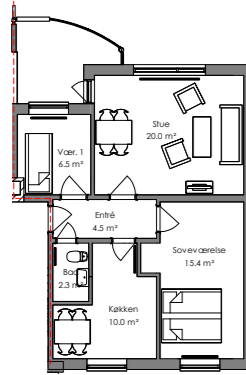

Eksisterende forhold
1:200

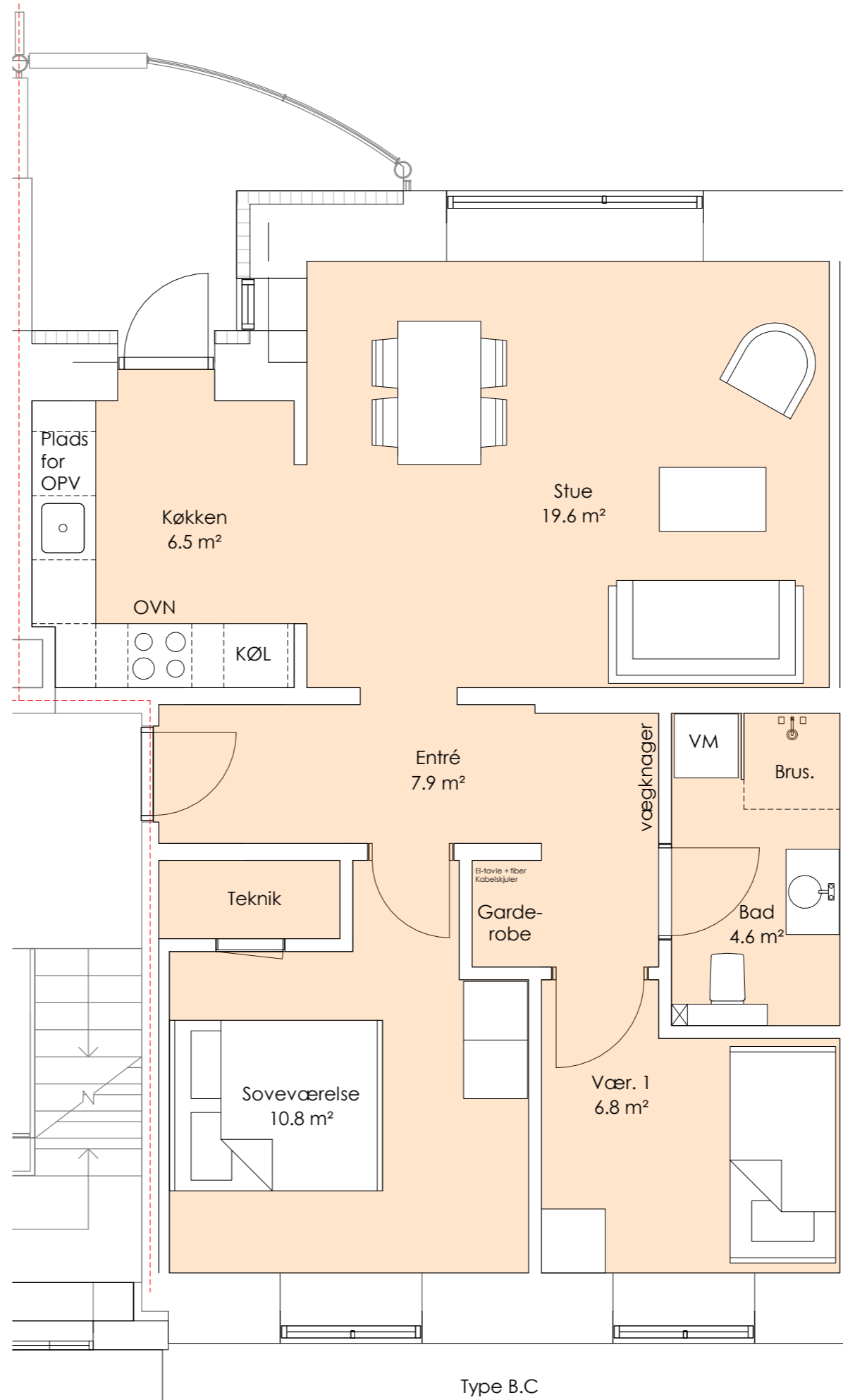

Fremtidige forhold

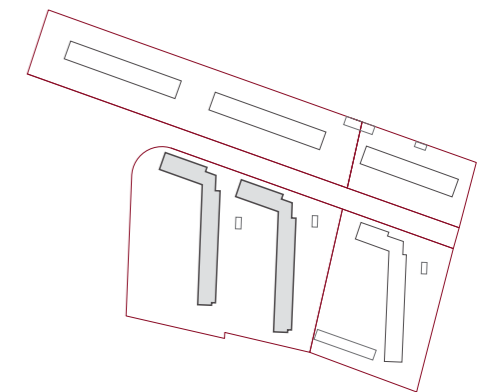

BOLIGTYPE B.C1

STUEPLAN, 1. og 2. SAL
1:50

Type B.C
3 vær.
H.C.Ø.V nr. 94/106 St-1-2. Th

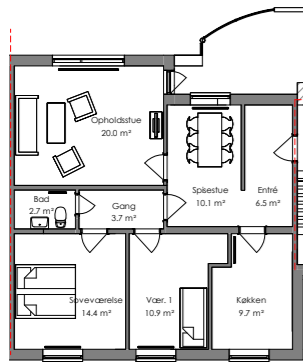

Eksisterende forhold
1:200

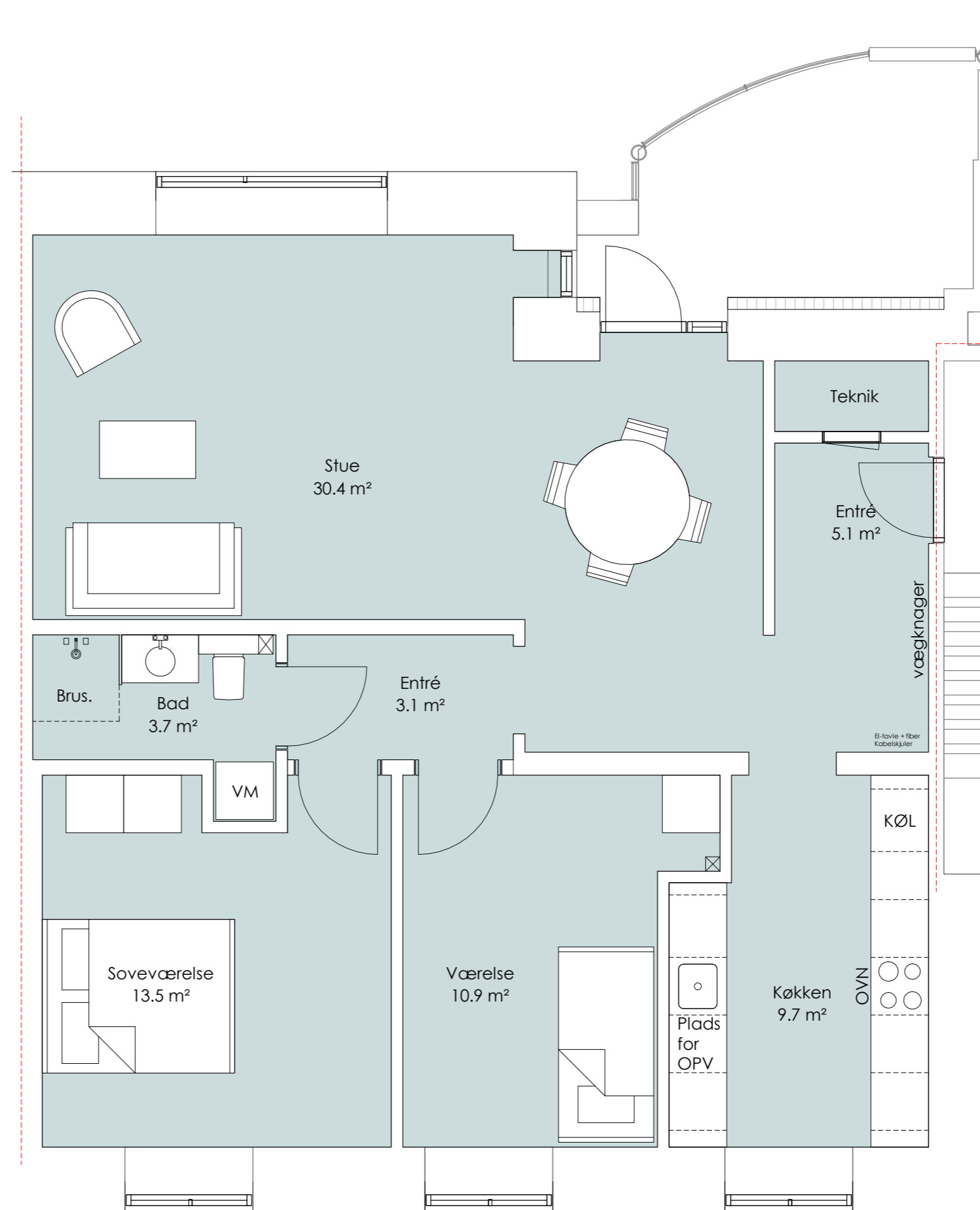

Fremtidige forhold

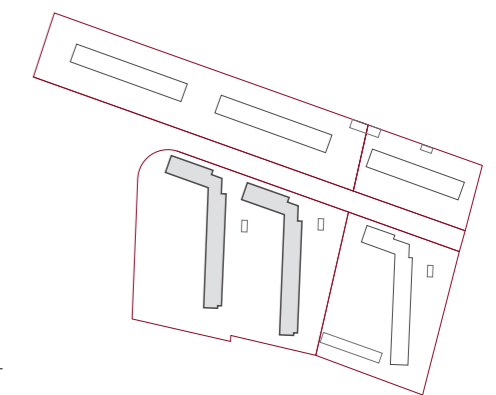

BOLIGTYPE B.E

STUEPLAN, 1. og 2. SAL
1:50

Type B.E
3 vær.
H.C.Ø.V nr. 88/100 St-1-2. Tv

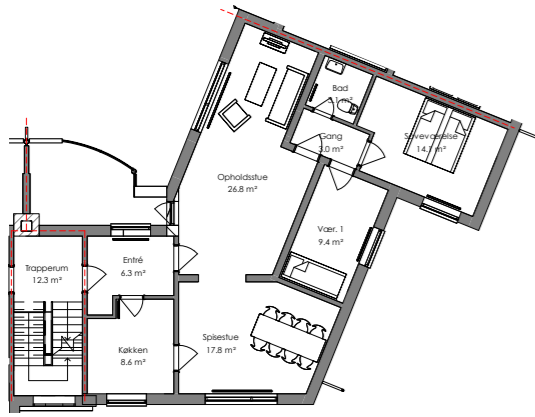

Eksisterende forhold
 1:200

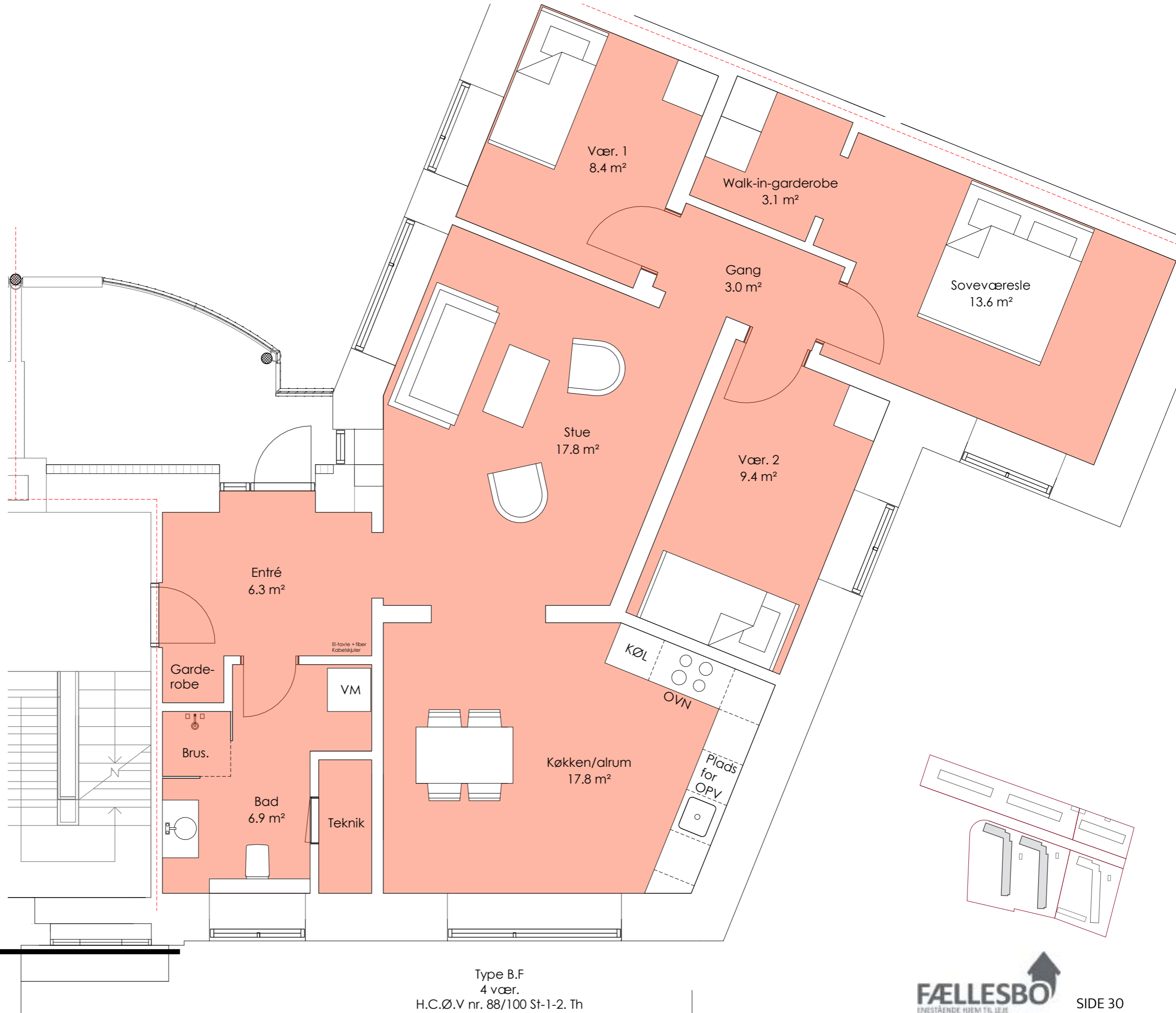

BOLIGTYPE B.F

STUEPLAN, 1. og 2. SAL
 1:50

Type B.F
 4 vær.
 H.C.Ø.V nr. 88/100 St-1-2. Th

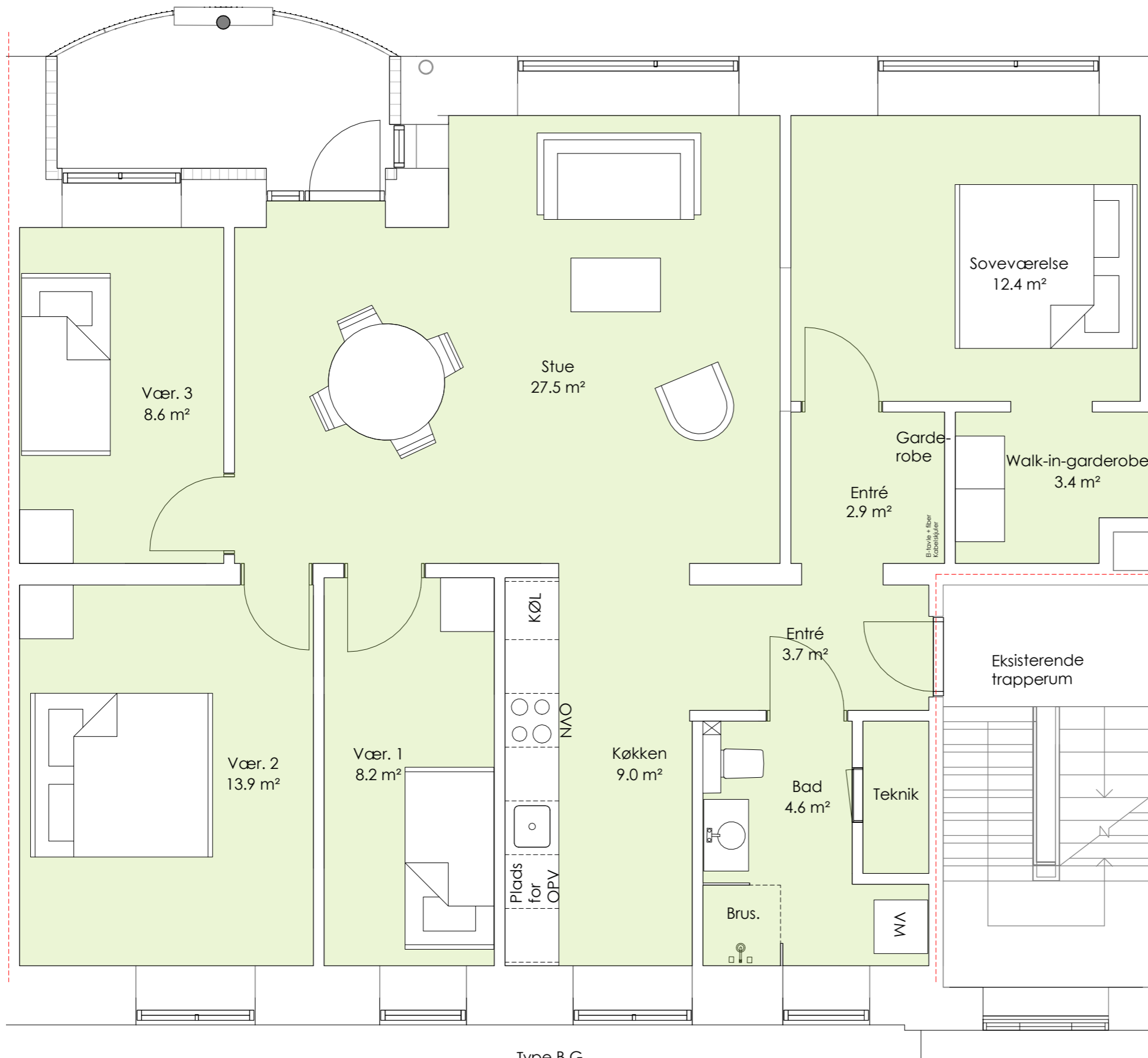

Eksisterende forhold
1:200

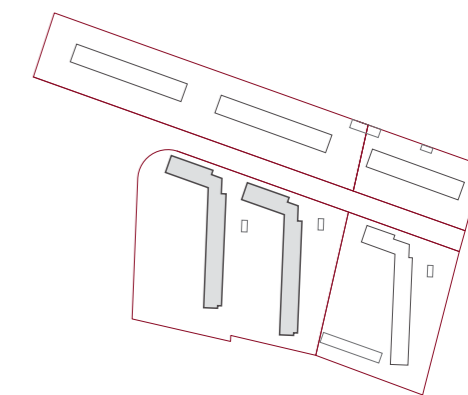

BOLIGTYPE B.G

Type B.G
5 vær.
H.C.Ø.V nr. 86/98 St-1-2. Tv

STUEPLAN, 1. og 2. SAL
1:50

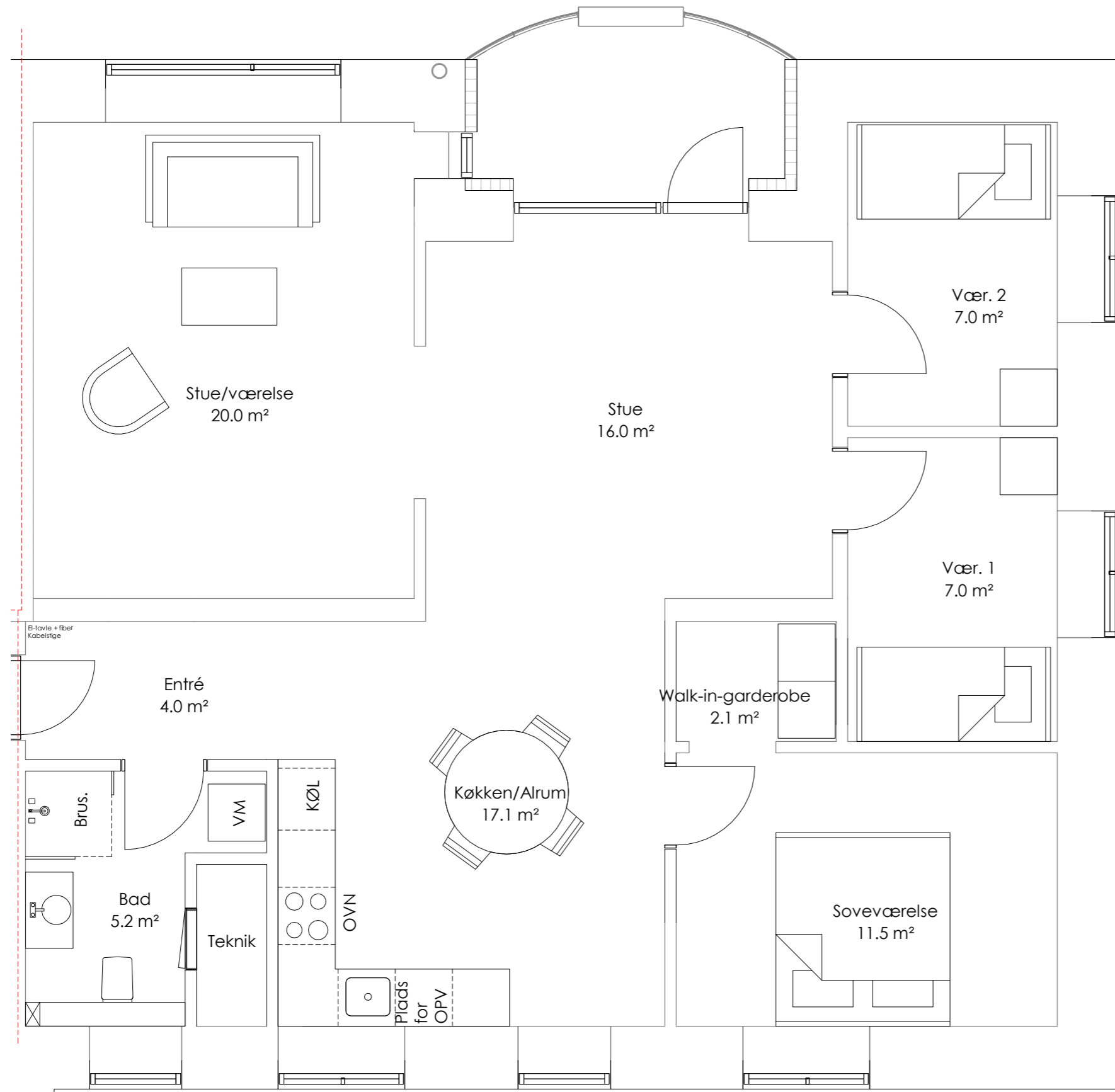

Type B.H
5 vær.
H.C.Ø.V nr. 86/98 St-1-2. Th

BOLIGTYPE B.H

STUEPLAN, 1. og 2. SAL
1:50

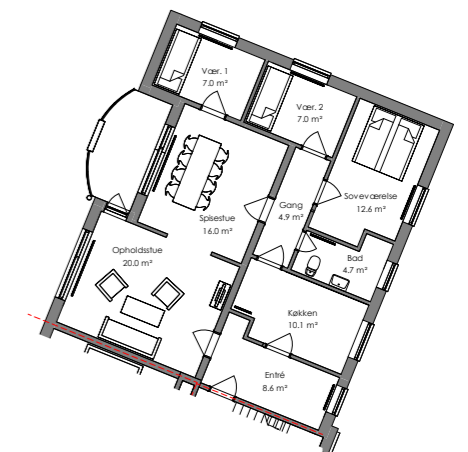

Eksisterende forhold
1:200

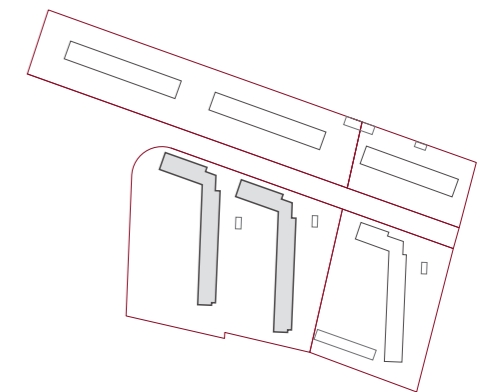

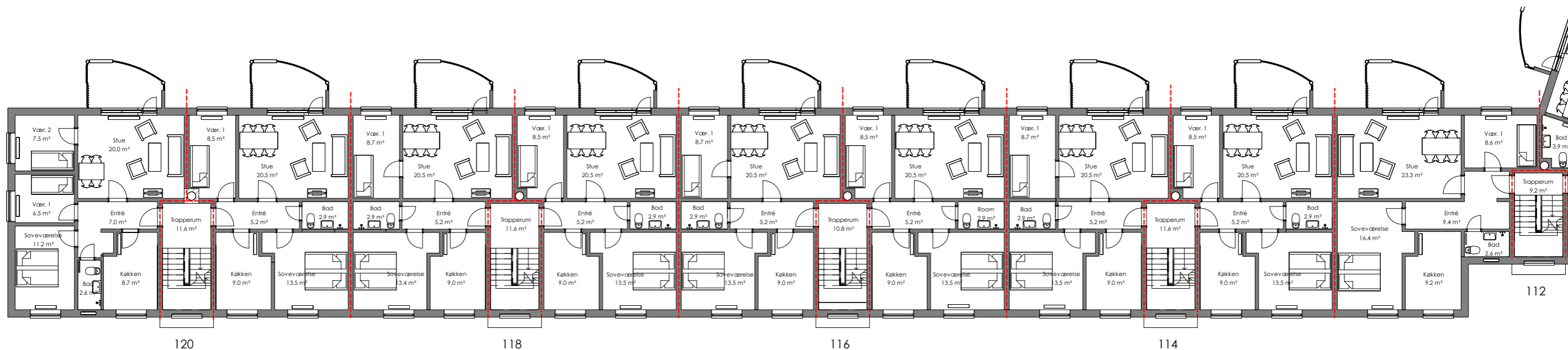

Eksisterende forhold

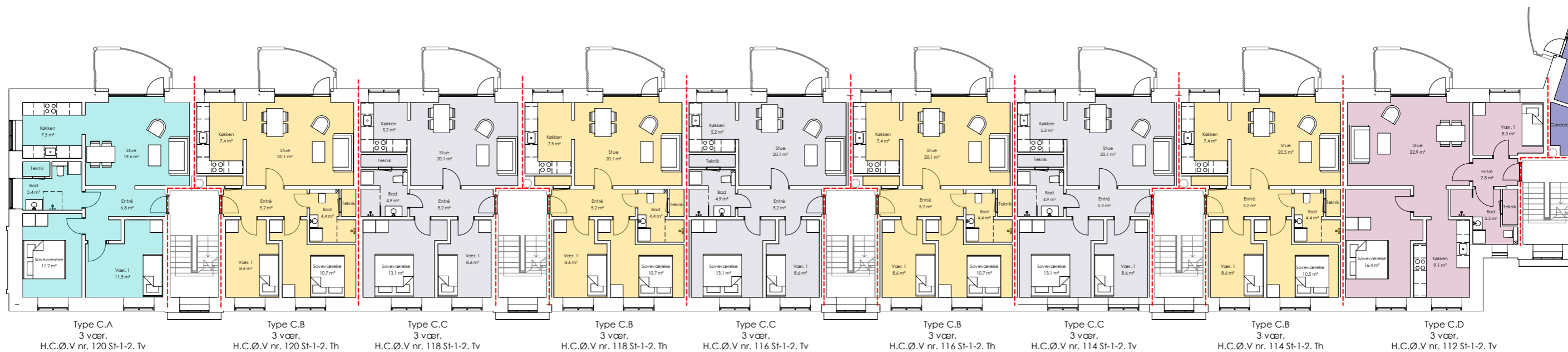

Fremtidige forhold

BLOK 6 - DEL 1

ETAGEPLANER

1:200

BBR-arealer er foreløbige og kan ændre sig ved den endelige opmåling.

De angivne m² for rummene er netto m² og vi derfor sammenlagt ikke give lejlighedens samlede BBR-areal.



Eksisterende forhold

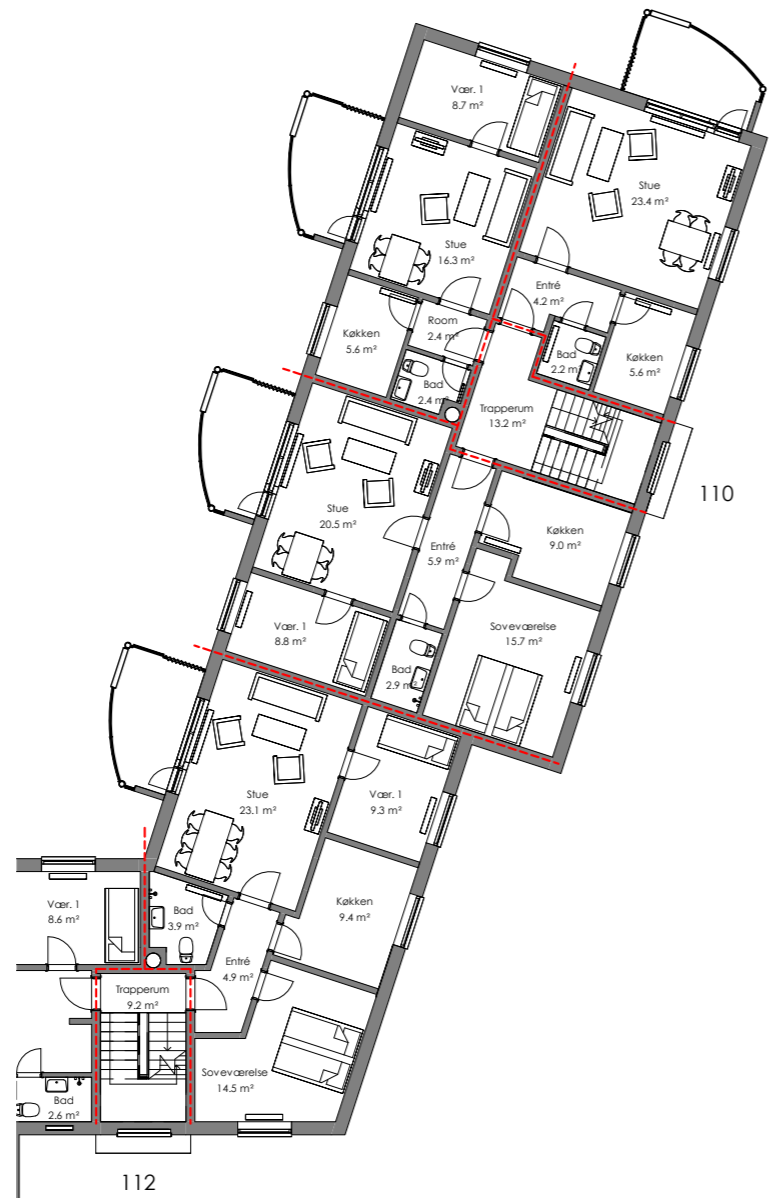

Fremtidige forhold



BLOK 6 - DEL 2

ETAGEPLANER

1:200

BBR-arealer er foreløbige og kan ændre sig ved den endelige opmåling.

De angivne m² for rummene er netto m² og vi derfor sammenlagt ikke give lejlighedens samlede BBR-areal.

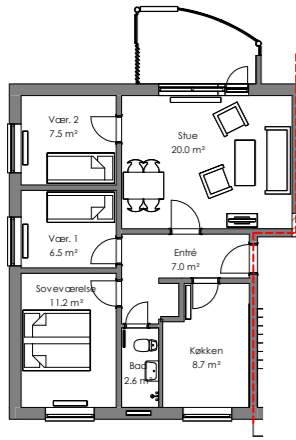

Eksisterende forhold
1:200

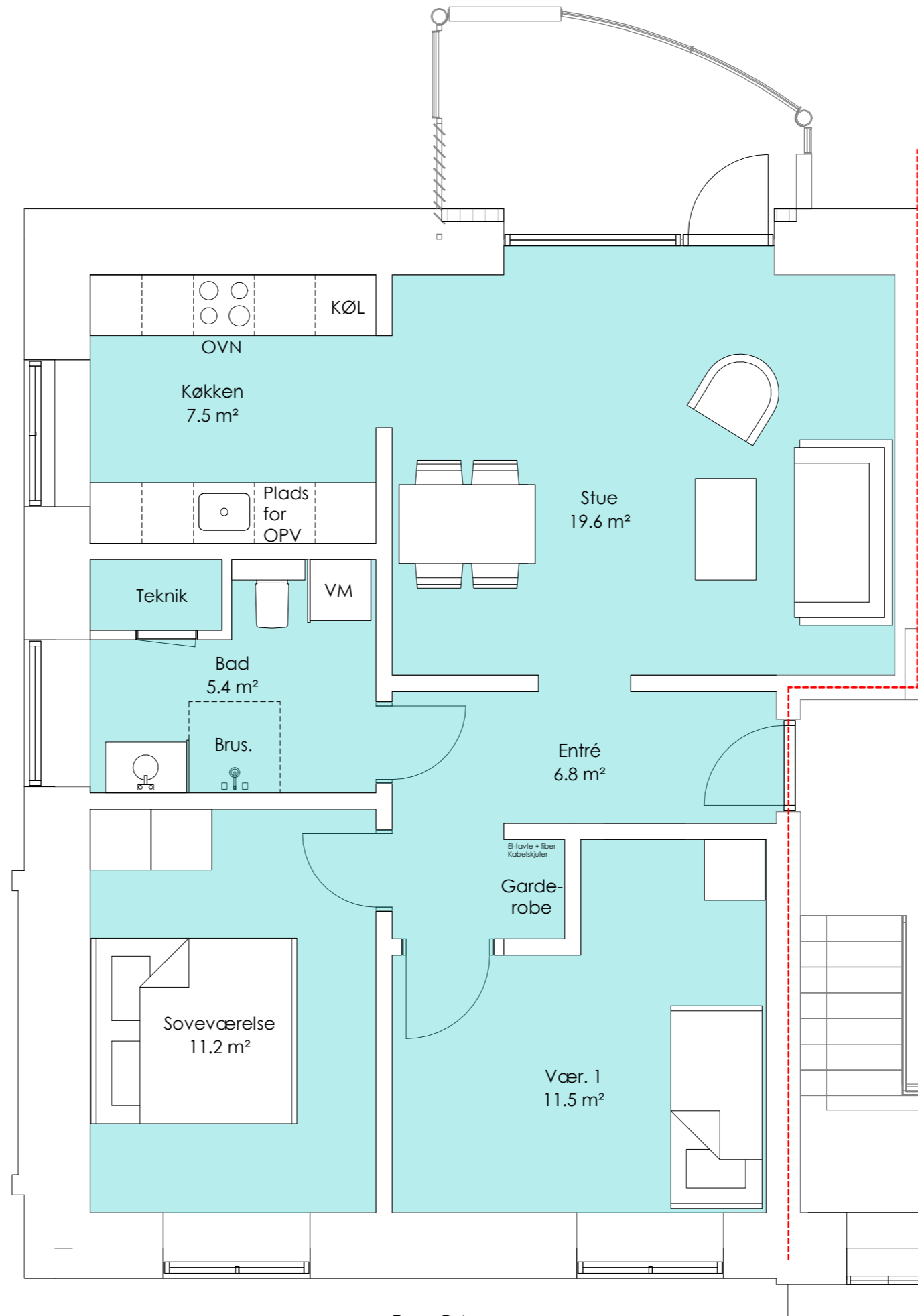

Fremtidige forhold

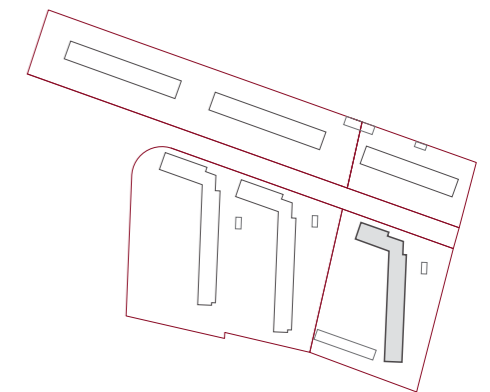

BOLIGTYPE C.A

STUEPLAN, 1. og 2. SAL
1:50

Type C.A
3 vær.
H.C.Ø.V nr. 120 St-1-2. Tv

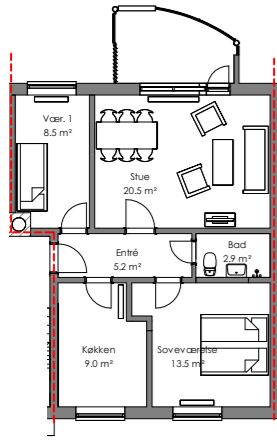

Eksisterende forhold
1:200

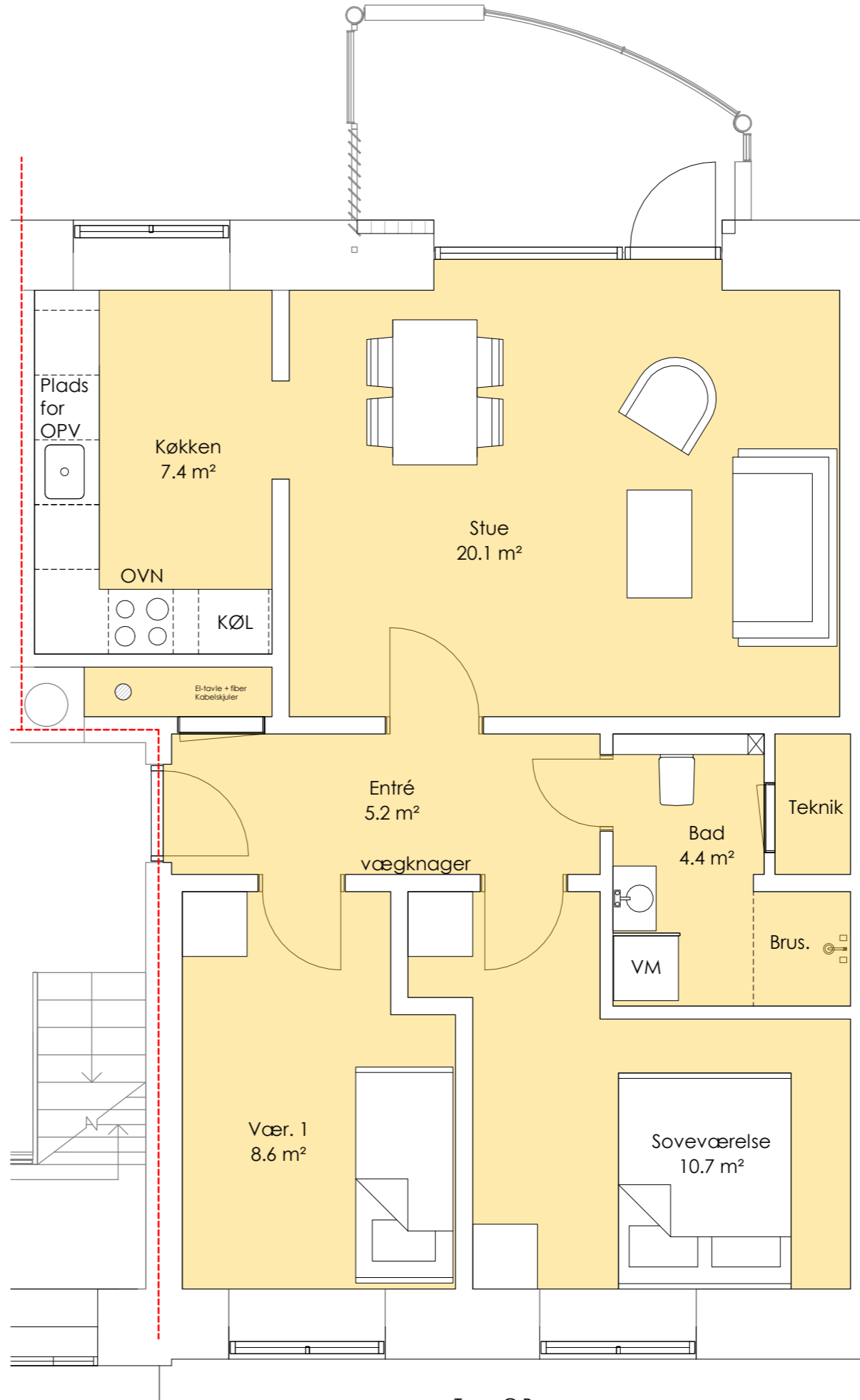

Fremtidige forhold

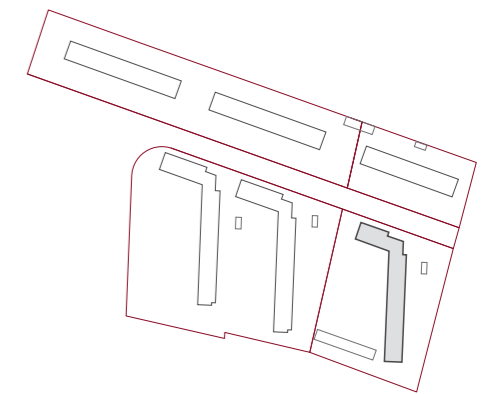

BOLIGTYPE C.B

STUEPLAN, 1. og 2. SAL
1:50

Type C.B
3 vær.
H.C.Ø.V nr. 120 St-1-2. Th

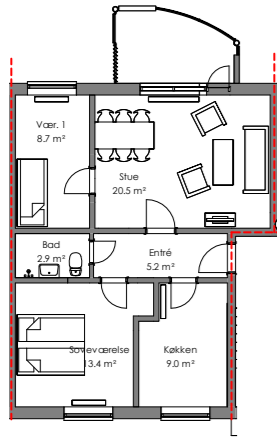

Eksisterende forhold
1:200

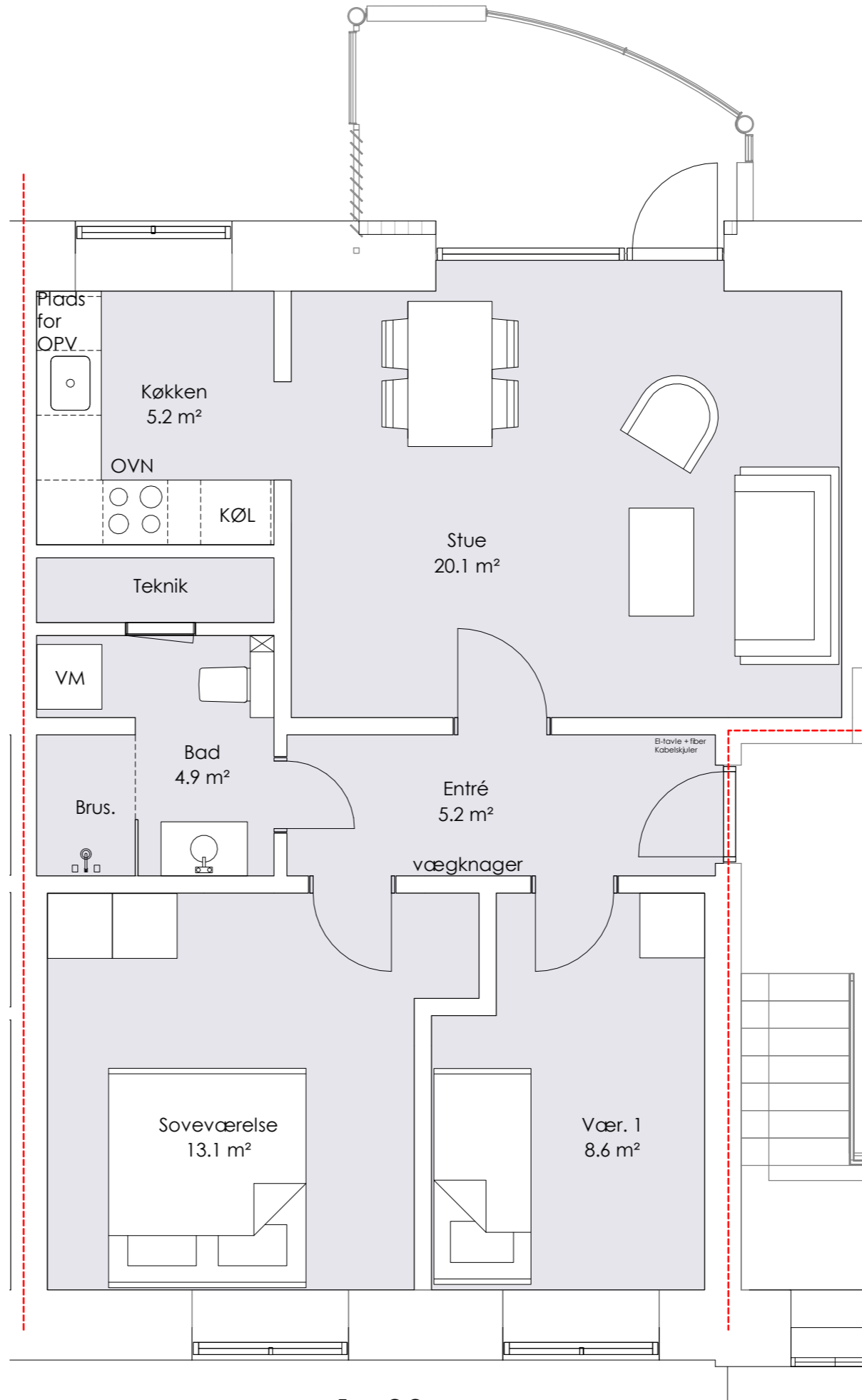

Fremtidige forhold

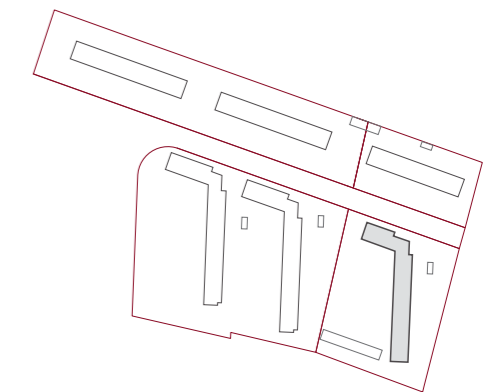

BOLIGTYPE C.C

STUEPLAN, 1. og 2. SAL
1:50

Type C.C
3 vær.
H.C.Ø.V nr. 118 St-1-2. TV

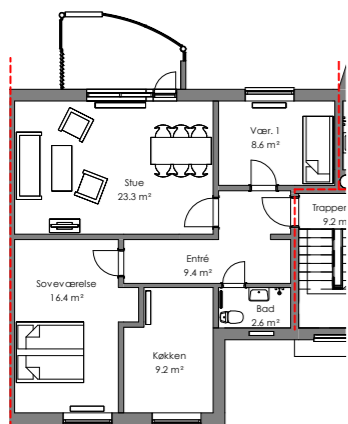

Eksisterende forhold
1:200

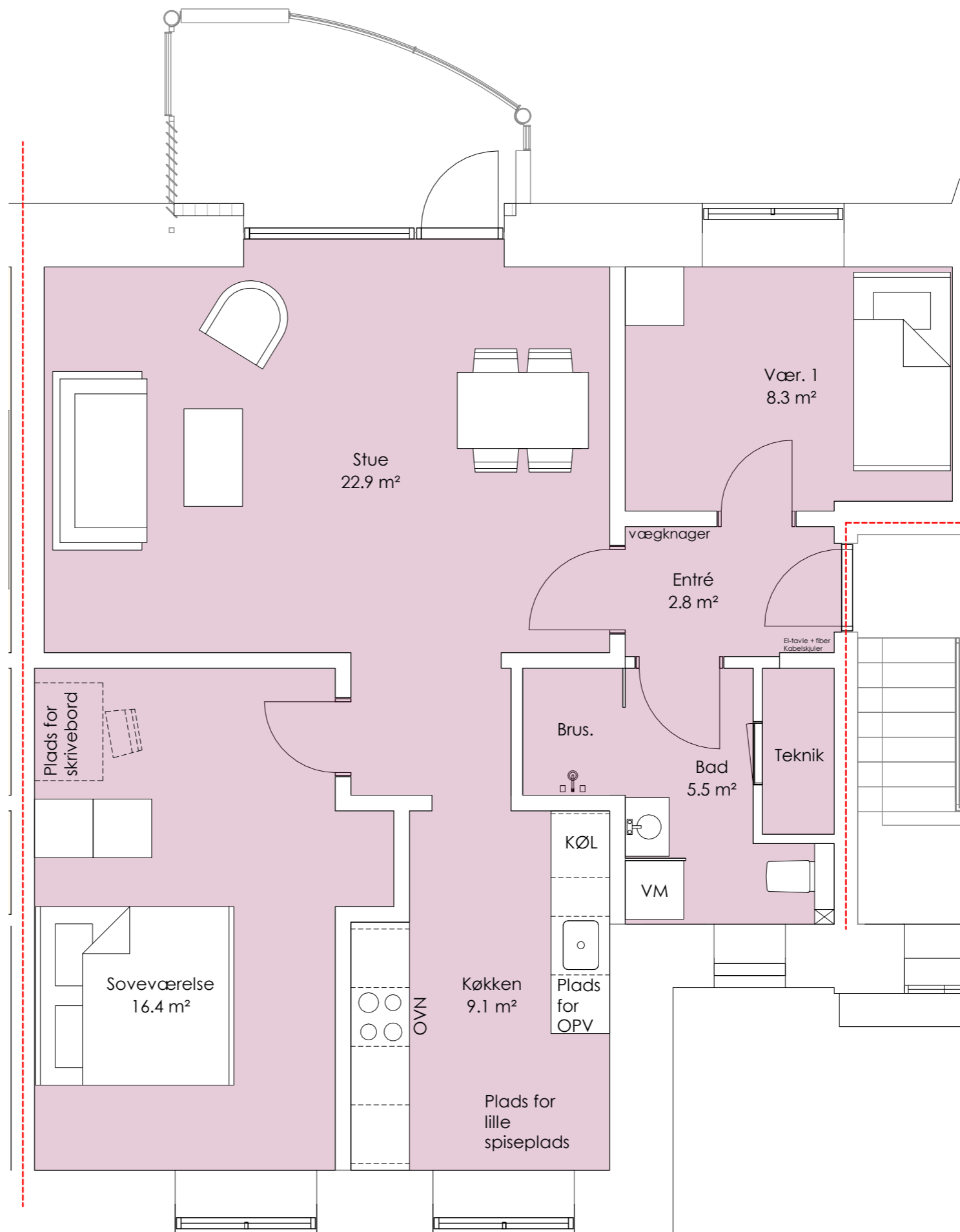

Fremtidige forhold

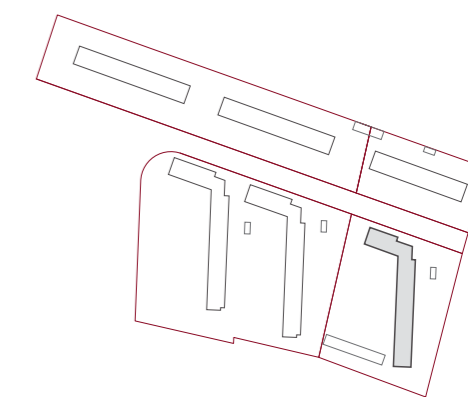

BOLIGTYPE C.D

STUEPLAN, 1. og 2. SAL
1:50

Type C.D
3 vær.
H.C.Ø.V nr. 112 St-1-2. Tv

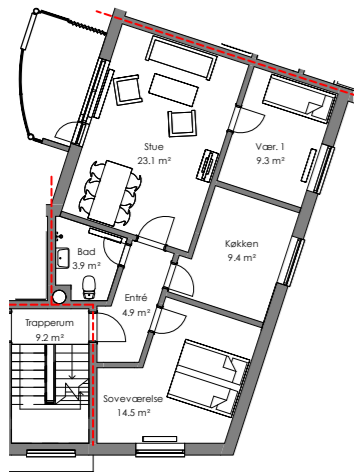

Eksisterende forhold
1:200

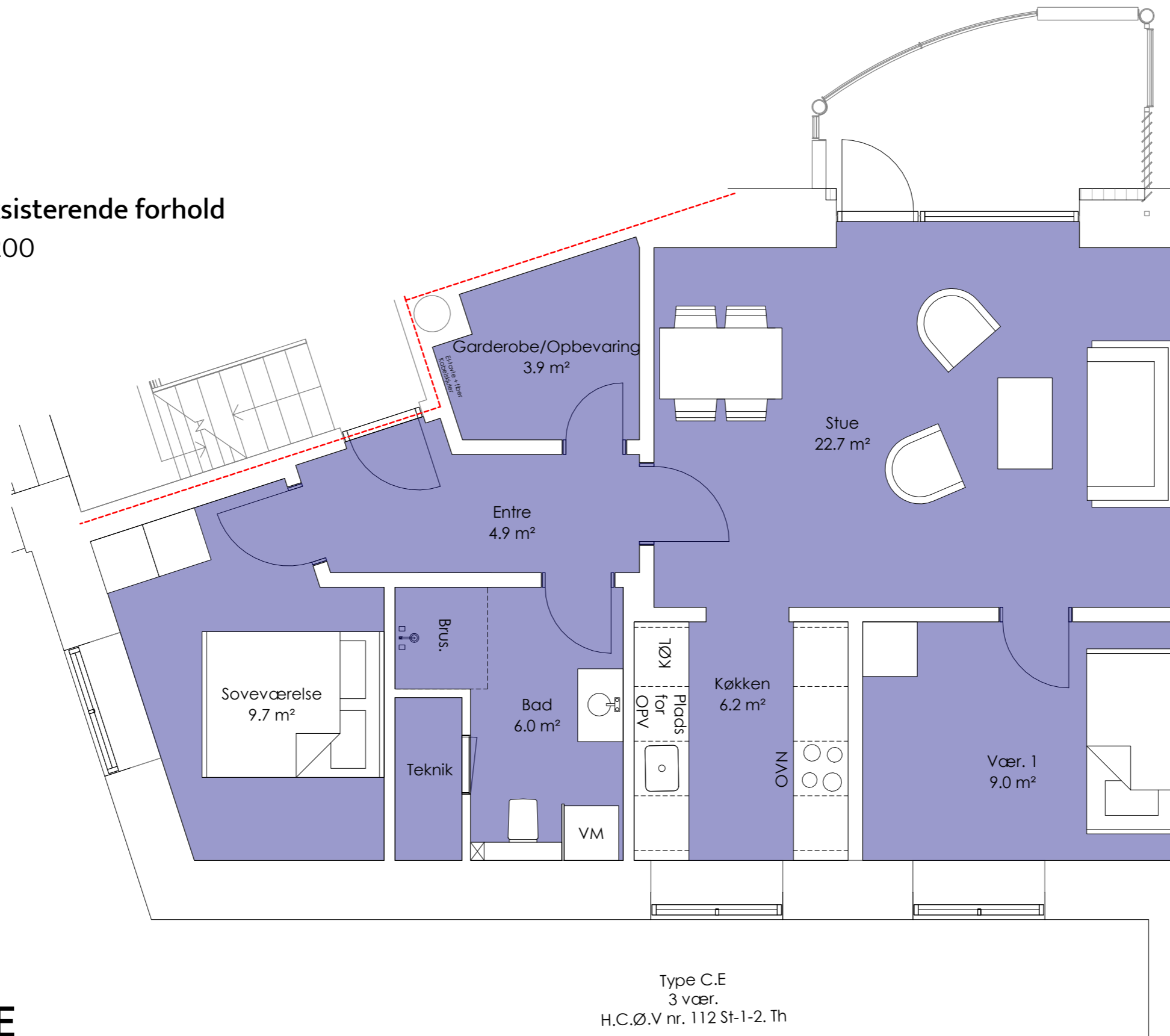

Fremtidige forhold

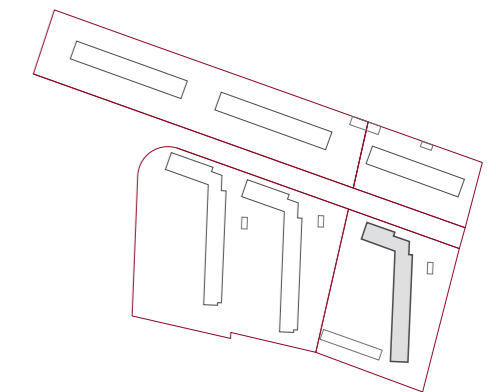

BOLIGTYPE C.E

Type C.E
3 vær.
H.C.Ø.V nr. 112 St-1-2. Th

STUEPLAN, 1. og 2. SAL
1:50



Eksisterende forhold
1:200

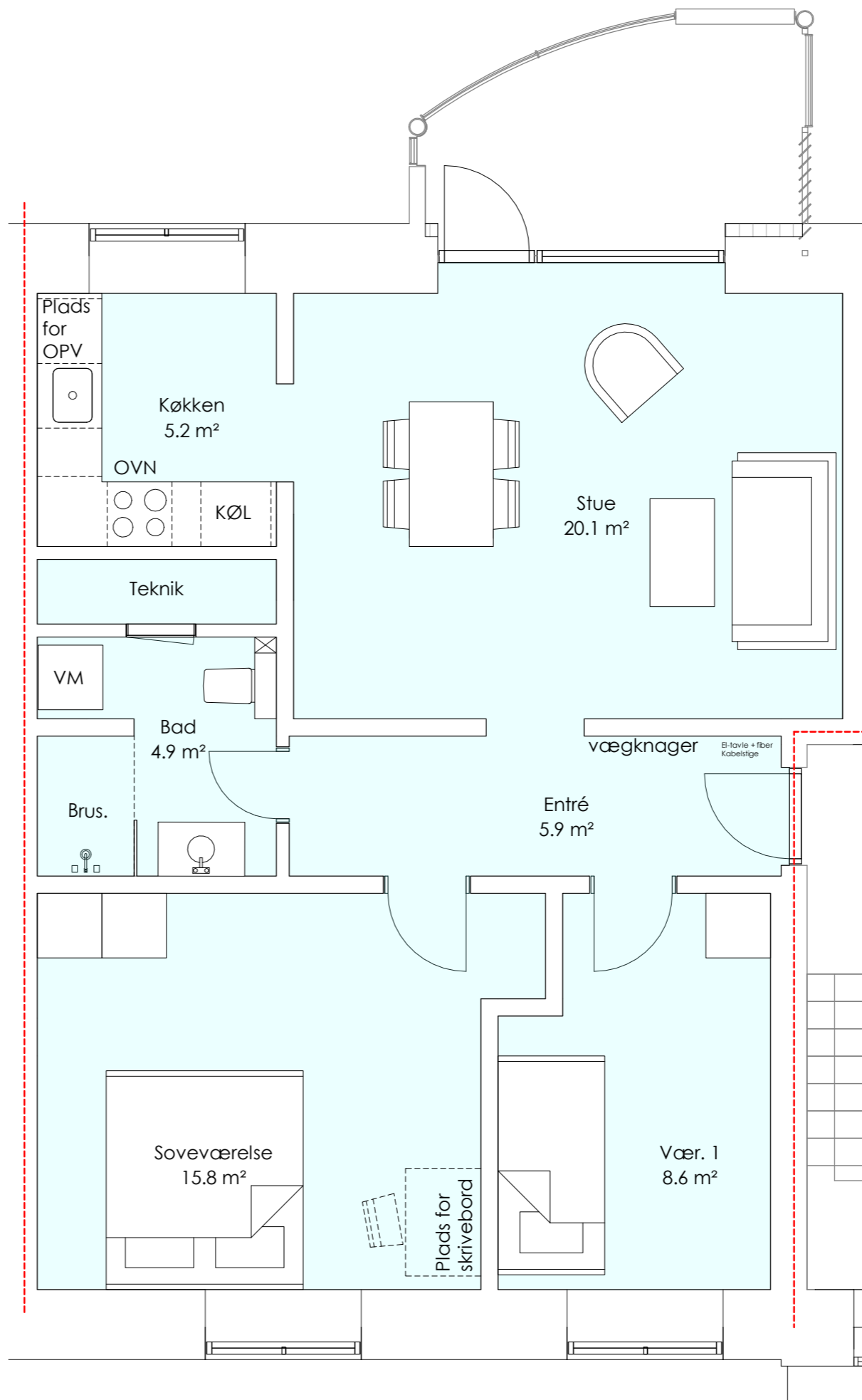

Fremtidige forhold

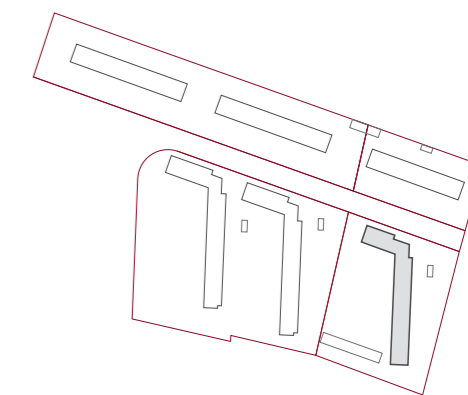

BOLIGTYPE C.F

STUEPLAN, 1. og 2. SAL
1:50

Type C.F
3 vær.
H.C.Ø.V nr. 110 St-1-2. Tv

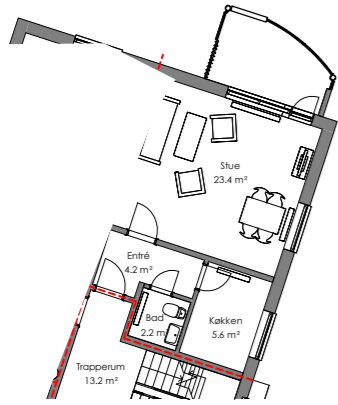

Eksisterende forhold
1:200

Fremtidige forhold

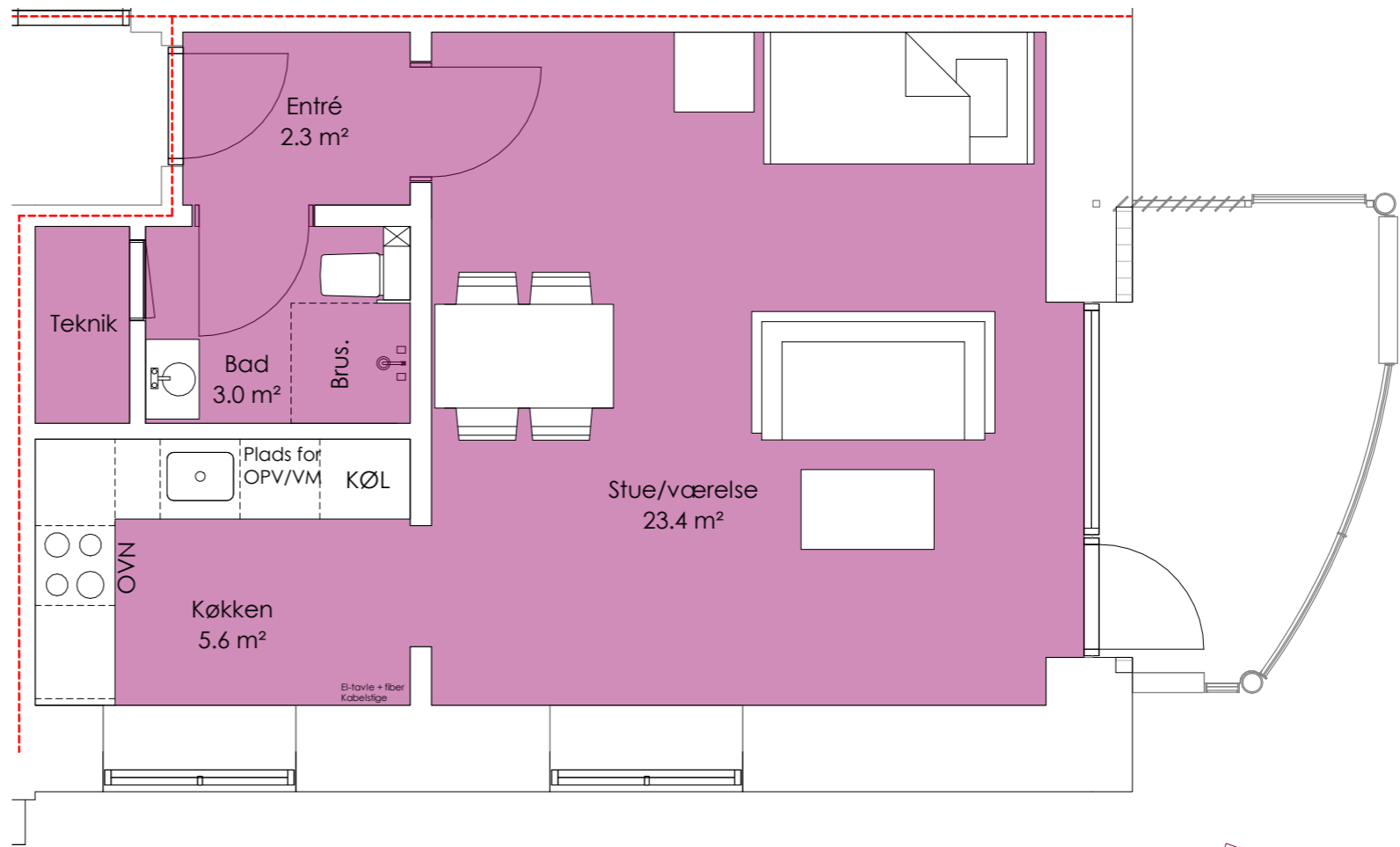

Type C.G
1 vær.
H.C.Ø.V nr. 110 St-1-2. Th

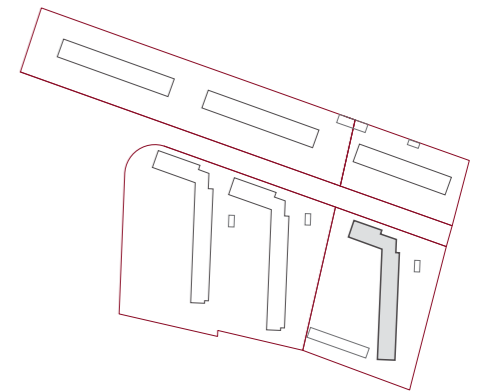

BOLIGTYPE C.G

STUEPLAN, 1. og 2. SAL
1:50

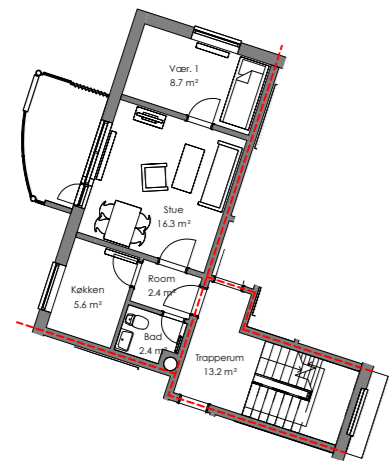

Eksisterende forhold
1:200

Fremtidige forhold

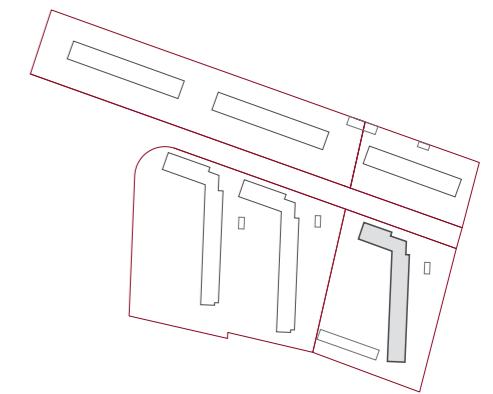
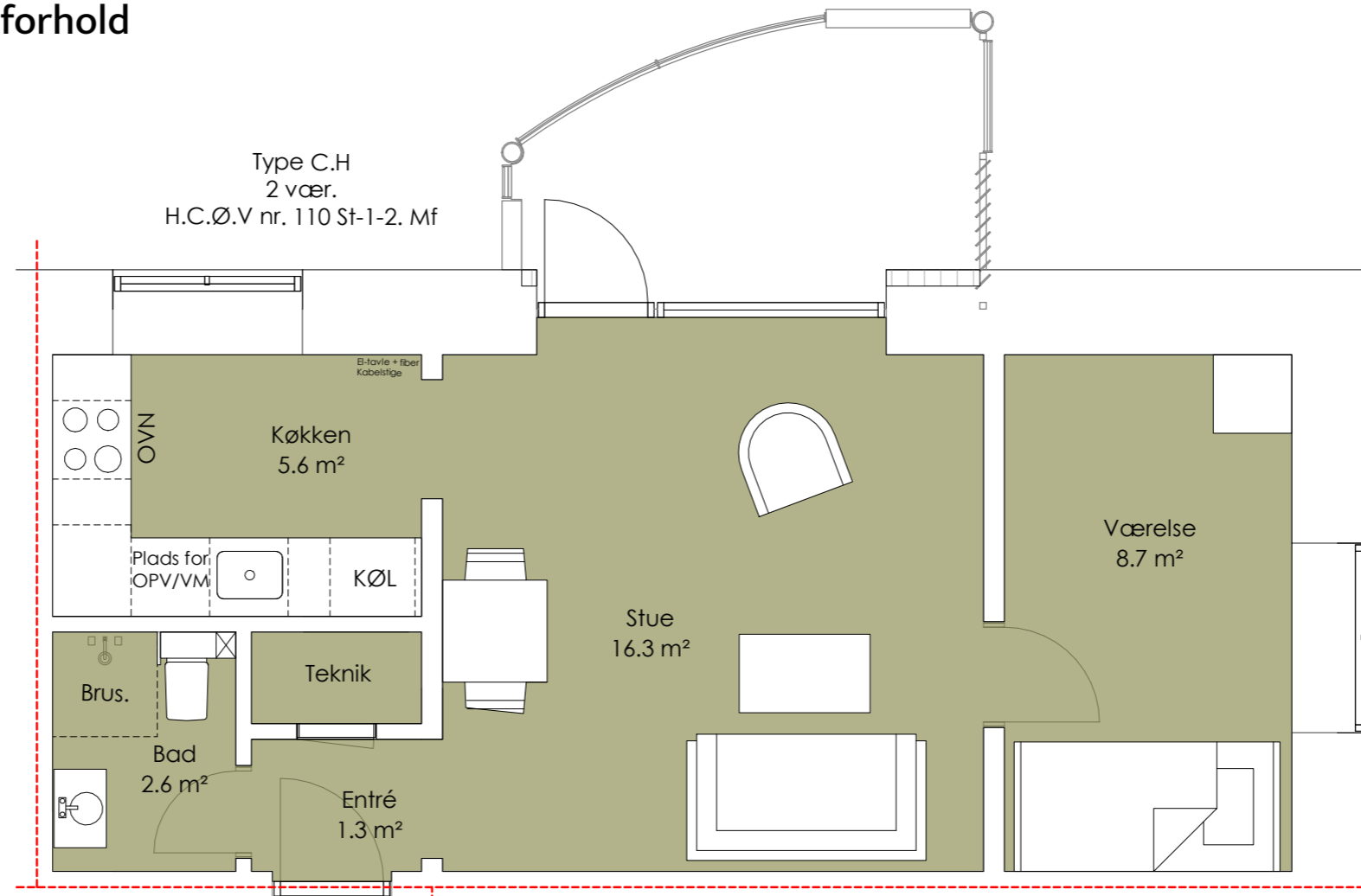

BOLIGTYPE C.H

STUEPLAN, 1. og 2. SAL
1:50