FÆLLESBO - AFD. 107

LEJLIGHEDSKATALOG

29.09.2020

DER KAN SKE ÆNDRINGER
Under detailprojekteringen af projektet kan der ske ændringer af byggeteknisk eller økonomisk karakter, som kan få indflydelse på indretningsplanerne. FællesBo tager derfor forbehold for ændringer i planerne og projektet

OVERSIGTSKORT
Oversigtskortet på næste side viser afdelingen og placeringen af de forskellige boligblokke.

ADRESSER
På side 4-11 finder du adresserne for alle boliger i afdelingen. Ud for hver bolig fremgår den kommende boligtype og sidetal til, hvor du finder denne type i materialet – du kan se både eksisterende og kommende typer.

EKSISTERENDE FORHOLD - KOMMENDE FORHOLD
Dokumentet er opsat så der på venstre side er en plantegning over den eksisterende boligtype og på højre side er en plantegning over den kommende boligtype.

TILGÆNGELIGHEDSBOLIGER
Boliger der ender på et T i typenavn er tilgængelighedboliger. Fx har Porsvænget 9 st. 1 typenavnet B.A.T og er derfor en tilgængelighedsbolig.
Tilgængelighedsboliger er rummelige familieboliger. Her kan man bo, selvom man bruger rollator, gangstativ eller kørestol. Der er dog ikke et krav, at man har et bevægelseshandicap for at få boligen.
Den stiplede firkant på tegningerne i tilgængelighedsboligerne viser det frie areal, der skal være for at boligen kan overholde retningslinjerne for at være tilgængelig.
Alle boliger i blok B og C er tilgængelighedboliger.

KØKKEN
I det videre forløb kan der fremkomme ændringer til køkkenindretningen.

SKYDEDØRE
Af indretningsplanerne fremgår der skydedøre i flere af lejemålene. Som udgangs¬punkt er alle døre i lejemålene almindelige døre. Eventuelt kan det vise sig, at det enkelte steder giver bedst mening at etablere en skydedør. Typen af døre fastlægges først senere i projektet.

VASKESØJLE
På badeværelserne eller i et forrum i de kommende boligtyper, kan du se, at der stå **VM**. Det betyder, at der er klargjort til, at du kan få installeret vaskemaskine og tørretumbler. Bemærk, at der er klargjort til vaskemaskine og tørretumbler i alle boliger på nær i ungdomsboligerne (boligtype A.H og A.I) selvom symbolet VM ikke fremgår af alle boliger.

SKAKTE
På lejlighedsplanerne er der markeringer med et “kryds”. Det angiver placering af en skakt til teknik.

SKABE I DE KOMMENDE BOLIGER
Omfanget af skabe i de kommende boliger er endnu ikke fastlagt.

LÆSEVEJLEDNING

OVERSIGTSKORT

Adresse	Lejlighed	Type / side
Porsvænget 1	st. tv	A.B / 10-11
	st. th	A.A / 10-11
	1. tv	A.E / 12-13
	1. th	A.B / 12-13
	2. tv	A.E / 12-13
	2. th	A.B / 12-13
	3. tv	A.E / 12-13
	3. th	A.B / 12-13
Porsvænget 3	st. tv	A.B / 10-11
	st. th	A.C / 10-11
	1. tv	A.C / 12-13
	1. th	A.F / 12-13
	2. tv	A.C / 12-13
	2. th	A.F / 12-13
	3. tv	A.C / 12-13
	3. th	A.F / 12-13
Porsvænget 5	st. tv	A.D / 10-11
	st. th	A.C / 10-11
	1. tv	A.B / 12-13
	1. mf	A.G.1 / 12-13
	1. th	A.G.2 / 12-13
	2. tv	A.B / 12-13
	2. mf	A.G.1 / 12-13
	2. th	A.G.2 / 12-13
	3. tv	A.B / 12-13
	3. mf	A.G.1 / 12-13
	3. th	A.G.2 / 12-13

Adresse	Lejlighed	Type / side
Porsvænget 7	st. 1	B.E.T / 54-55
	st. 2	B.D.T / 54-55
	st. 3	B.C.T / 54-55
	st. 4	B.B.T / 54-55
	st. 5	B.A.T / 54-55
	01.1	B.E.T / 56-57
	01.2	B.D.T / 56-57
	01.3	B.C.T / 56-57
	01.4	B.B.T / 56-57
	01.5	B.A.T / 56-57
	02.1	B.E.T / 56-57
	02.2	B.D.T / 56-57
	02.3	B.C.T / 56-57
	02.4	B.B.T / 56-57
	02.5	B.A.T / 56-57

Adresse	Lejlighed	Type / side
Porsvænget 9	st. 1	C.E.T / 78-79
	st. 2	C.D.T / 78-79
	st. 3	C.C.T / 78-79
	st. 4	C.B.T / 78-79
	st. 5	C.A.T / 78-79
	st. 6	Udgår
	st. 7	Udgår
	01.1	C.A.T / 80-81
	01.2	C.B.T / 80-81
	01.3	C.C.T / 80-81
	01.4	C.D.T / 80-81
	01.5	C.E.T / 80-81
	01.6	Udgår
	01.7	Udgår
	02.1	C.A.T / 80-81
	02.2	C.B.T / 80-81
	02.3	C.C.T / 80-81
	02.4	C.D.T / 80-81
	02.5	C.E.T / 80-81
	02.6	Udgår
	02.7	Udgår

ADRESSER

PORSVÆNGET 1-9

Adresse	Lejlighed	Type / side
Porsvænget 10	st. tv	A.D / 14-15
	st. th	A.C / 14-15
	1. tv	A.B / 16-17
	1. mf	A.G.1 / 16-17
	1. th	A.G.2 / 16-17
	2. tv	A.B / 16-17
	2. mf	A.G.1 / 16-17
	2. th	A.G.2 / 16-17
	3. tv	A.B / 16-17
	3. mf	A.G.1 / 16-17
	3. th	A.G.2 / 16-17
Porsvænget 11	st. tv	A.B / 22-23
	st. th	A.A / 22-23
	1. tv	A.E / 24-25
	1. th	A.B / 24-25
	2. tv	A.E / 24-25
	2. th	A.B / 24-25
	3. tv	A.E / 24-25
	3. th	A.B / 24-25
Porsvænget 12	st. tv	A.B / 14-15
	st. th	A.C / 14-15
	1. tv	A.C / 16-17
	1. th	A.F / 16-17
	2. tv	A.C / 16-17
	2. th	A.F / 16-17
	3. tv	A.C / 16-17
	3. th	A.F / 16-17

Adresse	Lejlighed	Type / side
Porsvænget 13	st. tv	A.B / 22-23
	st. th	A.C / 22-23
	1. tv	A.C / 24-25
	1. th	A.F / 24-25
	2. tv	A.C / 24-25
	2. th	A.F / 24-25
	3. tv	A.C / 24-25
	3. th	A.F / 24-25
Porsvænget 14	st. tv	A.B / 14-15
	st. th	A.A / 14-15
	1. tv	A.E / 16-17
	1. th	A.B / 16-17
	2. tv	A.E / 16-17
	2. th	A.B / 16-17
	3. tv	A.E / 16-17
	3. th	A.B / 16-17
Porsvænget 15	st. tv	A.D / 22-23
	st. th	A.C / 22-23
	1. tv	A.C / 24-25
	1. mf	A.H / 24-25
	1. th	A.I / 24-25
	2. tv	A.C / 24-25
	2. mf	A.H / 24-25
	2. th	A.I / 24-25
	3. tv	A.C / 24-25
	3. mf	A.H / 24-25
	3. th	A.I / 24-25

Adresse	Lejlighed	Type / side
Porsvænget 16	st. tv	A.D / 18-19
	st. th	A.C / 18-19
	1. tv	A.B / 20-21
	1. mf	A.G.1 / 20-21
	1. th	A.G.2 / 20-21
	2. tv	A.B / 20-21
	2. mf	A.G.1 / 20-21
	2. th	A.G.2 / 20-21
	3. tv	A.B / 20-21
	3. mf	A.G.1 / 20-21
	3. th	A.G.2 / 20-21
Porsvænget 17	st. 1	B.E.T / 62-63
	st. 2	B.D.T / 62-63
	st. 3	B.C.T / 62-63
	st. 4	B.B.T / 62-63
	st. 5	B.A.T / 62-63
	01.1	B.E.T / 64-65
	01.2	B.D.T / 64-65
	01.3	B.C.T / 64-65
	01.4	B.B.T / 64-65
	01.5	B.A.T / 64-65
	02.1	B.E.T / 64-65
	02.2	B.D.T / 64-65
	02.3	B.C.T / 64-65
	02.4	B.B.T / 64-65
	02.5	B.A.T / 64-65

ADRESSER

PORSVÆNGET 10-17

Adresse	Lejlighed	Type / side
Porsvænget 18	st. tv	A.B / 18-19
	st. th	A.C / 18-19
	1. tv	A.C / 20-21
	1. th	A.F / 20-21
	2. tv	A.C / 20-21
	2. th	A.F / 20-21
	3. tv	A.C / 20-21
	3. th	A.F / 20-21
Porsvænget 19	st. 1	C.E.T / 82-83
	st. 2	C.D.T / 82-83
	st. 3	C.C.T / 82-83
	st. 4	C.B.T / 82-83
	st. 5	C.A.T / 82-83
	st. 6	Udgår
	st. 7	Udgår
	01.1	C.A.T / 84-85
	01.2	C.B.T / 84-85
	01.3	C.C.T / 84-85
	01.4	C.D.T / 84-85
	01.5	C.E.T / 84-85
	01.6	Udgår
	01.7	Udgår
	02.1	C.A.T / 84-85
	02.2	C.B.T / 84-85
	02.3	C.C.T / 84-85
	02.4	C.D.T / 84-85
	02.5	C.E.T / 84-85
	02.6	Udgår
	02.7	Udgår

Adresse	Lejlighed	Type / side
Porsvænget 20	st. tv	A.B / 18-19
	st. th	A.A / 18-19
	1. tv	A.E / 20-21
	1. th	A.B / 20-21
	2. tv	A.E / 20-21
	2. th	A.B / 20-21
	3. tv	A.E / 20-21
	3. th	A.B / 20-21
Porsvænget 21	st. tv	A.B / 34-35
	st. th	A.A / 34-35
	1. tv	A.E / 36-37
	1. th	A.B / 36-37
	2. tv	A.E / 36-37
	2. th	A.B / 36-37
	3. tv	A.E / 36-37
	3. th	A.B / 36-37
Porsvænget 22	st. 1	B.E.T / 58-59
	st. 2	B.D.T / 58-59
	st. 3	B.C.T / 58-59
	st. 4	B.B.T / 58-59
	st. 5	B.A.T / 58-59
	01.1	B.E.T / 60-61
	01.2	B.D.T / 60-61
	01.3	B.C.T / 60-61
	01.4	B.B.T / 60-61
	01.5	B.A.T / 60-61
	02.1	B.E.T / 60-61
	02.2	B.D.T / 60-61
	02.3	B.C.T / 60-61
	02.4	B.B.T / 60-61
	02.5	B.A.T / 60-61

Adresse	Lejlighed	Type / side
Porsvænget 23	st. tv	A.B / 34-35
	st. th	A.C / 34-35
	1. tv	A.C / 36-37
	1. th	A.F / 36-37
	2. tv	A.C / 36-37
	2. th	A.F / 36-37
	3. tv	A.C / 36-37
	3. th	A.F / 36-37
Porsvænget 24	st. tv	A.D / 26-27
	st. th	A.C / 26-27
	1. tv	A.B / 28-29
	1. mf	A.G.1 / 28-29
	1. th	A.G.2 / 28-29
	2. tv	A.B / 28-29
	2. mf	A.G.1 / 28-29
	2. th	A.G.2 / 28-29
	3. tv	A.B / 28-29
	3. mf	A.G.1 / 28-29
	3. th	A.G.2 / 28-29
Porsvænget 25	st. tv	A.D / 34-35
	st. th	A.C / 34-35
	1. tv	A.C / 36-37
	1. mf	A.H / 36-37
	1. th	A.I / 36-37
	2. tv	A.C / 36-37
	2. mf	A.H / 36-37
	2. th	A.I / 36-37
	3. tv	A.C / 36-37
	3. mf	A.H / 36-37
	3. th	A.I / 36-37

ADRESSER

PORSVÆNGET 18-25

Adresse	Lejlighed	Type / side
Porsvænget 26	st. tv	A.B / 26-27
	st. th	A.C / 26-27
	1. tv	A.C / 28-29
	1. th	A.F / 28-29
	2. tv	A.C / 28-29
	2. th	A.F / 28-29
	3. tv	A.C / 28-29
	3. th	A.F / 28-29
Porsvænget 27	st. 1	B.F.T / 70-71
	st. 2	B.C.T / 70-71
	st. 3	B.B.T / 70-71
	st. 4	B.A.T / 70-71
	01.1	B.F.T / 72-73
	01.2	B.C.T / 72-73
	01.3	B.B.T / 72-73
	01.4	B.A.T / 72-73
	02.1	B.F.T / 72-73
	02.2	B.C.T / 72-73
	02.3	B.B.T / 72-73
	02.4	B.A.T / 72-73
Porsvænget 28	st. tv	A.B / 26-27
	st. th	A.A /26-27
	1. tv	A.E / 28-29
	1. th	A.B / 28-29
	2. tv	A.E / 28-29
	2. th	A.B / 28-29
	3. tv	A.E / 28-29
	3. th	A.B / 28-29

Adresse	Lejlighed	Type / side
Porsvænget 29	st. 1	C.E.T / 86-87
	st. 2	C.D.T / 86-87
	st. 3	C.C.T / 86-87
	st. 4	C.B.T / 86-87
	st. 5	C.A.T / 86-87
	st. 6	Udgår
	st. 7	Udgår
	01.1	C.A.T / 88-89
	01.2	C.B.T / 88-89
	01.3	C.C.T / 88-89
	01.4	C.D.T / 88-89
	01.5	C.E.T / 88-89
	01.6	Udgår
	01.7	Udgår
	02.1	C.A.T / 88-89
	02.2	C.B.T / 88-89
	02.3	C.C.T / 88-89
	02.4	C.D.T / 88-89
	02.5	C.E.T / 88-89
	02.6	Udgår
	02.7	Udgår

Adresse	Lejlighed	Type / side
Porsvænget 30	st. tv	A.D / 30-31
	st. th	A.C / 30-31
	1. tv	A.B / 32-33
	1. mf	A.G.1 / 32-33
	1. th	A.G.2 / 32-33
	2. tv	A.B / 32-33
	2. mf	A.G.1 / 32-33
	2. th	A.G.2 / 32-33
	3. tv	A.B / 32-33
	3. mf	A.G.1 / 32-33
	3. th	A.G.2 / 32-33
Porsvænget 31	st. tv	A.B / 46-47
	st. th	A.A / 46-47
	1. tv	A.E / 48-49
	1. th	A.B / 48-49
	2. tv	A.E / 48-49
	2. th	A.B / 48-49
	3. tv	A.E / 48-49
	3. th	A.B / 48-49
Porsvænget 32	st. tv	A.B / 30-31
	st. th	A.C / 30-31
	1. tv	A.C / 32-33
	1. th	A.F / 32-33
	2. tv	A.C / 32-33
	2. th	A.F / 32-33
	3. tv	A.C / 32-33
	3. th	A.F / 32-33

ADRESSER

PORSVÆNGET 26-32

Adresse	Lejlighed	Type / side
Porsvænget 33	st. tv	A.B / 46-47
	st. th	A.C / 46-47
	1. tv	A.C / 48-49
	1. th	A.F / 48-49
	2. tv	A.C / 48-49
	2. th	A.F / 48-49
	3. tv	A.C / 48-49
	3. th	A.F / 48-49
Porsvænget 34	st. tv	A.B / 30-31
	st. th	A.A / 30-31
	1. tv	A.E / 32-33
	1. th	A.B / 32-33
	2. tv	A.E / 32-33
	2. th	A.B / 32-33
	3. tv	A.E / 32-33
	3. th	A.B / 32-33
Porsvænget 35	st. tv	A.D / 46-47
	st. th	A.C / 46-47
	1. tv	A.C / 48-49
	1. mf	A.H / 48-49
	1. th	A.I / 48-49
	2. tv	A.C / 48-49
	2. mf	A.H / 48-49
	2. th	A.I / 48-49
	3. tv	A.C / 48-49
	3. mf	A.H / 48-49
	3. th	A.I / 48-49

Adresse	Lejlighed	Type / side
Porsvænget 36	st. 1	B.E.T / 66-67
	st. 2	B.D.T / 66-67
	st. 3	B.C.T / 66-67
	st. 4	B.B.T / 66-67
	st. 5	B.A.T / 66-67
	01.1	B.E.T / 68-69
	01.2	B.D.T / 68-69
	01.3	B.C.T / 68-69
	01.4	B.B.T / 68-69
	01.5	B.A.T / 68-69
	02.1	B.E.T / 68-69
	02.2	B.D.T / 68-69
	02.3	B.C.T / 68-69
	02.4	B.B.T / 68-69
	02.5	B.A.T / 68-69
Porsvænget 37	st. 1	B.J.T / 74-75
	st. 2	B.K.T / 74-75
	st. 3	B.K.T / 74-75
	st. 4	B.L.T / 74-75
	01.1	B.J.T / 76-77
	01.2	B.I.T / 76-77
	01.3	B.H.T / 76-77
	01.4	B.G.T / 76-77
	02.1	B.J.T / 76-77
	02.2	B.I.T / 76-77
	02.3	B.H.T / 76-77
	02.4	B.G.T / 76-77

Adresse	Lejlighed	Type / side
Porsvænget 38	st. tv	A.D / 38-39
	st. th	A.C / 38-39
	1. tv	A.B / 40-41
	1. mf	A.G.1 / 40-41
	1. th	A.G.2 / 40-41
	2. tv	A.B / 40-41
	2. mf	A.G.1 / 40-41
	2. th	A.G.2 / 40-41
	3. tv	A.B / 40-41
	3. mf	A.G.1 / 40-41
	3. th	A.G.2 / 40-41
Porsvænget 40	st. tv	A.B / 38-39
	st. th	A.C / 38-39
	1. tv	A.C / 40-41
	1. th	A.F / 40-41
	2. tv	A.C / 40-41
	2. th	A.F / 40-41
	3. tv	A.C / 40-41
	3. th	A.F / 40-41
Porsvænget 42	st. tv	A.B / 38-39
	st. th	A.A / 38-39
	1. tv	A.E / 40-41
	1. th	A.B / 40-41
	2. tv	A.E / 40-41
	2. th	A.B / 40-41
	3. tv	A.E / 40-41
	3. th	A.B / 40-41

ADRESSER

PORSVÆNGET 33-42

Adresse	Lejlighed	Type / side
Porsvænget 44	st. tv	A.D / 42-43
	st. th	A.C / 42-43
	1. tv	A.B / 44-45
	1. mf	A.G.1 / 44-45
	1. th	A.G.2 / 44-45
	2. tv	A.B / 44-45
	2. mf	A.G.1 / 44-45
	2. th	A.G.2 / 44-45
	3. tv	A.B / 44-45
	3. mf	A.G.1 / 44-45
	3. th	A.G.2 / 44-45
Porsvænget 46	st. tv	A.B / 42-43
	st. th	A.C / 42-43
	1. tv	A.C / 44-45
	1. th	A.F / 44-45
	2. tv	A.C / 44-45
	2. th	A.F / 44-45
	3. tv	A.C / 44-45
	3. th	A.F / 44-45
Porsvænget 48	st. tv	A.B / 42-43
	st. th	A.A / 42-43
	1. tv	A.E / 44-45
	1. th	A.B / 44-45
	2. tv	A.E / 44-45
	2. th	A.B / 44-45
	3. tv	A.E / 44-45
	3. th	A.B / 44-45

Adresse	Lejlighed	Type / side
Porsvænget 50	st. 1	C.E.T / 90-91
	st. 2	C.D.T / 90-91
	st. 3	C.C.T / 90-91
	st. 4	C.B.T / 90-91
	st. 5	C.A.T / 90-91
	st. 6	Udgår
	st. 7	Udgår
	01.1	C.A.T / 92-93
	01.2	C.B.T / 92-93
	01.3	C.C.T / 92-93
	01.4	C.D.T / 92-93
	01.5	C.E.T / 92-93
	01.6	Udgår
	01.7	Udgår
	02.1	C.A.T / 92-93
	02.2	C.B.T / 92-93
	02.3	C.C.T / 92-93
	02.4	C.D.T / 92-93
	02.5	C.E.T / 92-93
	02.6	Udgår
	02.7	Udgår

Adresse	Lejlighed	Type / side
Porsvænget 52	st. tv	A.D / 50-51
	st. th	A.C / 50-51
	1. tv	A.B / 52-53
	1. mf	A.G.1 / 52-53
	1. th	A.G.2 / 52-53
	2. tv	A.B / 52-53
	2. mf	A.G.1 / 52-53
	2. th	A.G.2 / 52-53
	3. tv	A.B / 52-53
	3. mf	A.G.1 / 52-53
	3. th	A.G.2 / 52-53
Porsvænget 54	st. tv	A.B / 50-51
	st. th	A.C / 50-51
	1. tv	A.C / 52-53
	1. th	A.F / 52-53
	2. tv	A.C / 52-53
	2. th	A.F / 52-53
	3. tv	A.C / 52-53
	3. th	A.F / 52-53
Porsvænget 56	st. tv	A.B / 52-53
	st. th	A.A / 52-53
	1. tv	A.E / 52-53
	1. th	A.B / 52-53
	2. tv	A.E / 52-53
	2. th	A.B / 52-53
	3. tv	A.E / 52-53
	3. th	A.B / 52-53

ADRESSER

PORSVÆNGET 44-56

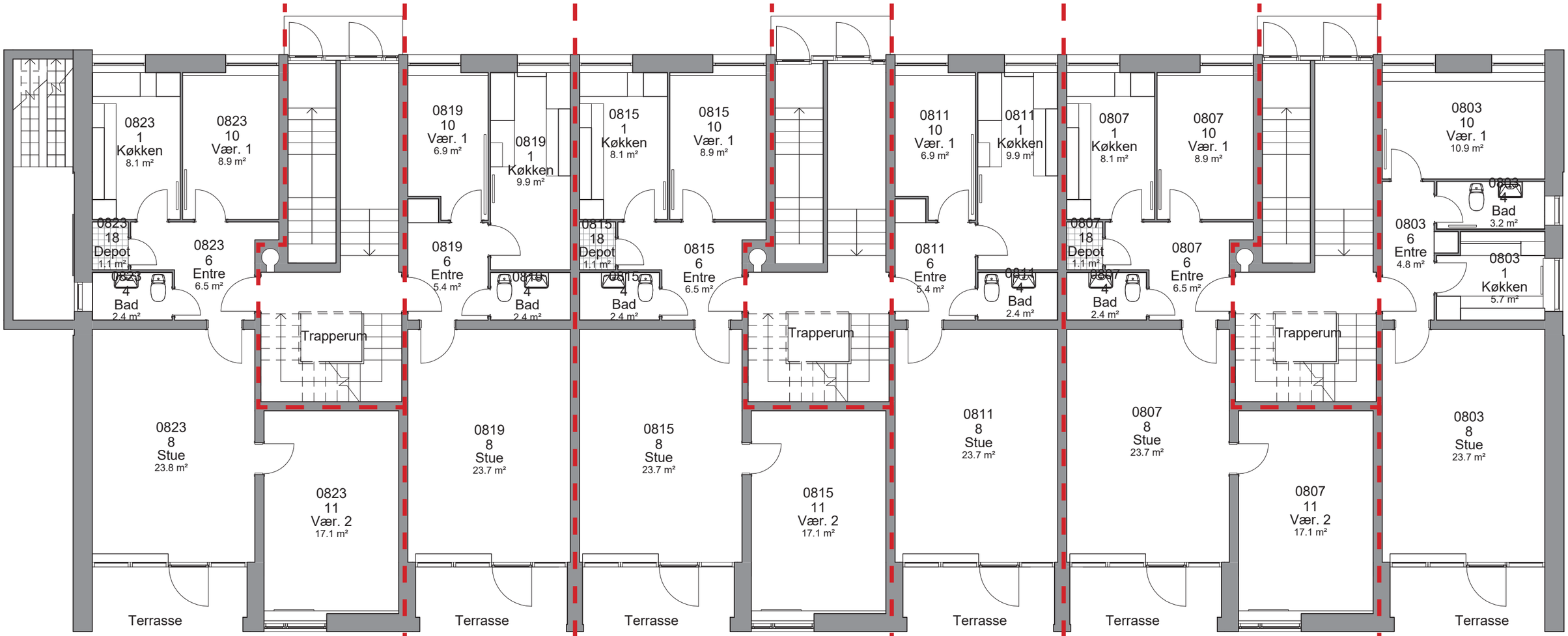

Porsvænget 1, st. th
Lejlighedstype A.1
92,5 m²
3 værelser

Porsvænget 1, st. tv
Lejlighedstype A.2
64,5 m²
2 værelser

Porsvænget 3, st. th
Lejlighedstype A.3
87,4 m²
3 værelser

Porsvænget 3, st. tv
Lejlighedstype A.2
64,5 m²
2 værelser

Porsvænget 5, st. th
Lejlighedstype A.3
87,4 m²
3 værelser

Porsvænget 5, st. tv
Lejlighedstype A.4
69,5 m²
2 værelser

EKSISTERENDE FORHOLD

BLOK A1, STUEPLAN
1:100

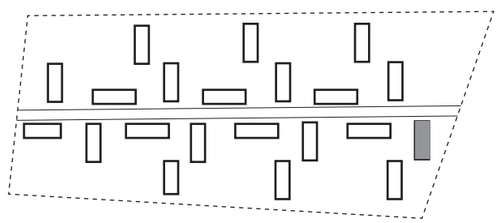

Porsvænget 1, st. th
Lejlighedstype A.A
93 m²
3 værelser

Porsvænget 1, st. tv
Lejlighedstype A.B
70 m²
2 værelser

Porsvænget 3, st. th
Lejlighedstype A.C
93 m²
3 værelser

Porsvænget 3, st. tv
Lejlighedstype A.B
70 m²
2 værelser

Porsvænget 5, st. th
Lejlighedstype A.C
93 m²
3 værelser

Porsvænget 5, st. tv
Lejlighedstype A.D
69 m²
2 værelser

KOMMENDE FORHOLD

BLOK A1, STUEPLAN
1:100

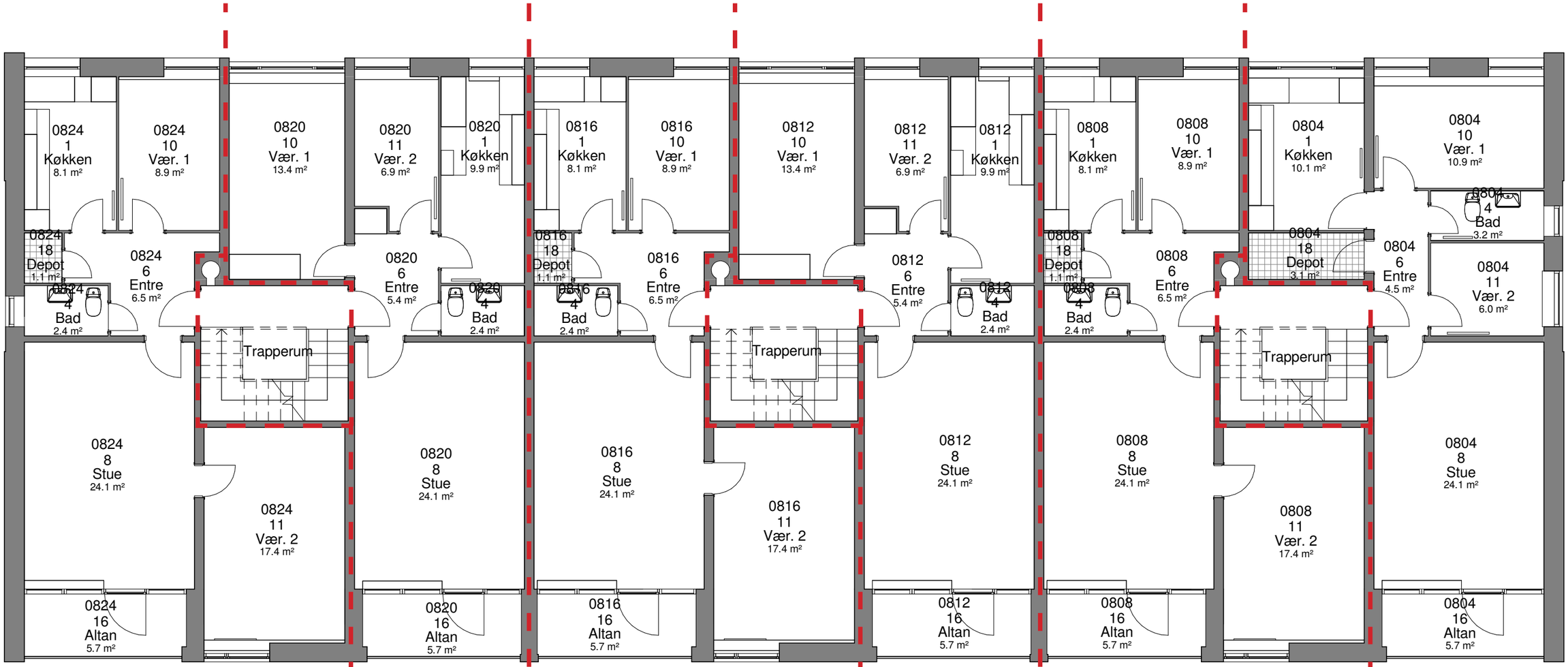

Porsvænget 1, 1. tv
Porsvænget 1, 2. tv
Porsvænget 1, 3. tv
Lejlighedstype A.5
92,5 m²
3 værelser

Porsvænget 1, 1. th
Porsvænget 1, 2. th
Porsvænget 1, 3. th
Lejlighedstype A.6
80,5 m²
3 værelser

Porsvænget 3, 1. tv
Porsvænget 3, 2. tv
Porsvænget 3, 3. tv
Lejlighedstype A.7
87,4 m²
3 værelser

Porsvænget 3, 1. th
Porsvænget 3, 2. th
Porsvænget 3, 3. th
Lejlighedstype A.6
80,5 m²
3 værelser

Porsvænget 5, 1. tv
Porsvænget 5, 2. tv
Porsvænget 5, 3. tv
Lejlighedstype A.7
87,4 m²
3 værelser

Porsvænget 5, 1. th
Porsvænget 5, 2. th
Porsvænget 5, 3. th
Lejlighedstype A.B
85,8 m²
3 værelser

EKSISTERENDE FORHOLD

BLOK A1, 1., 2. OG 3. SAL
1:100

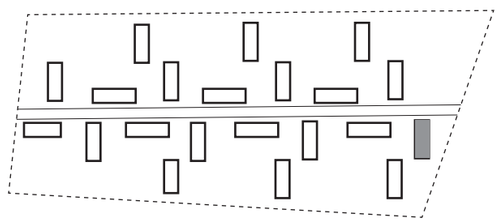

Porsvænget 5, 1. mf
Porsvænget 5, 2. mf
Porsvænget 5, 3. mf
Lejlighedstype A.G.1
49 m²
2 værelser

Porsvænget 1, 1. tv
Porsvænget 1, 2. tv
Porsvænget 1, 3. tv
Lejlighedstype A.E
110 m²
4 værelser

Porsvænget 1, 1. th
Porsvænget 1, 2. th
Porsvænget 1, 3. th
Lejlighedstype A.B
70 m²
2 værelser

Porsvænget 3, 1. tv
Porsvænget 3, 2. tv
Porsvænget 3, 3. tv
Lejlighedstype A.C
94 m²
3 værelser

Porsvænget 3, 1. th
Porsvænget 3, 2. th
Porsvænget 3, 3. th
Lejlighedstype A.F
86 m²
3 værelser

Porsvænget 5, 1. tv
Porsvænget 5, 2. tv
Porsvænget 5, 3. tv
Lejlighedstype A.B
74 m²
2 værelser

Porsvænget 5, 1. th
Porsvænget 5, 2. th
Porsvænget 5, 3. th
Lejlighedstype A.G.2
55 m²
2 værelser

KOMMENDE FORHOLD

BLOK A1, 1., 2. OG 3. SAL
1:100

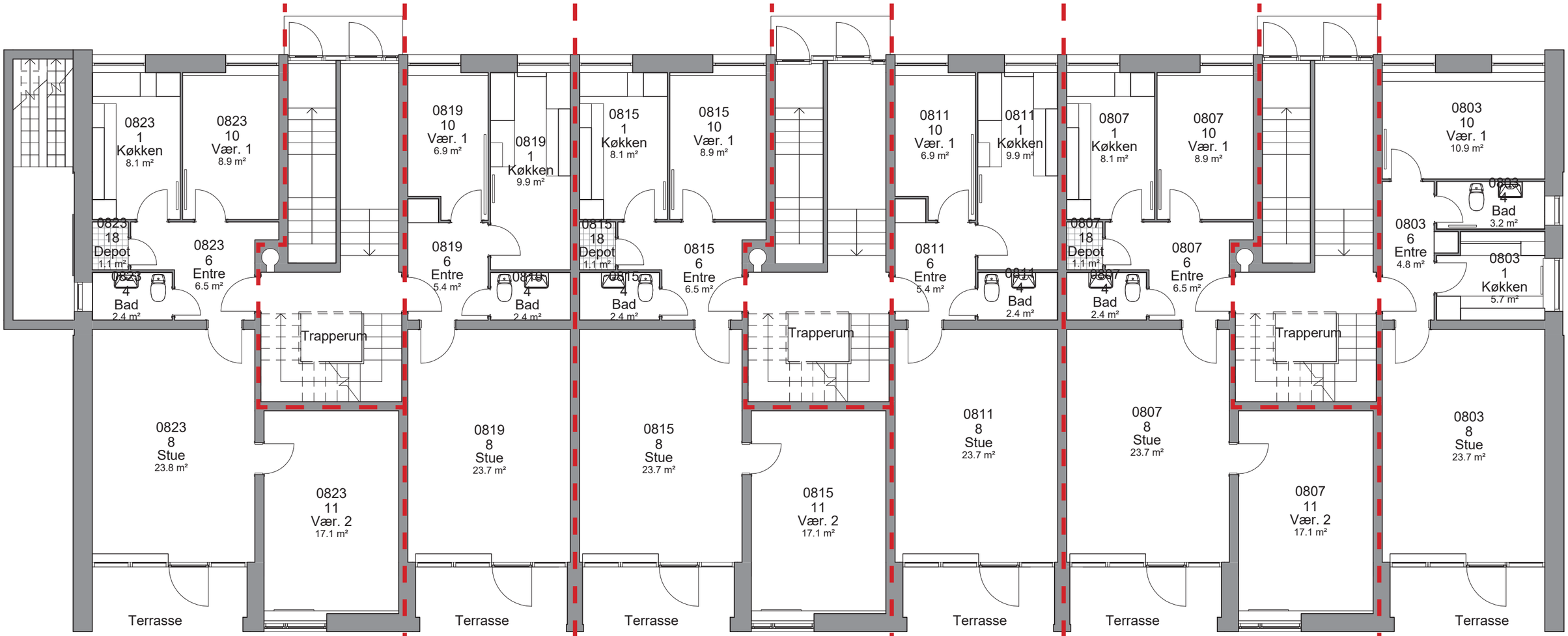

Porsvænget 14, st. th
Lejlighedstype A.1
92,5 m²
3 værelser

Porsvænget 14, st. tv
Lejlighedstype A.2
64,5 m²
2 værelser

Porsvænget 12, st. th
Lejlighedstype A.3
87,4 m²
3 værelser

Porsvænget 12, st. tv
Lejlighedstype A.2
64,5 m²
2 værelser

Porsvænget 10, st. th
Lejlighedstype A.3
87,4 m²
3 værelser

Porsvænget 10, st. tv
Lejlighedstype A.4
69,5 m²
2 værelser

EKSISTERENDE FORHOLD

BLOK A2, STUEPLAN
1:100

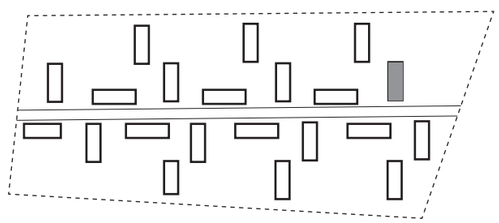

Porsvænget 14, st. th
Lejlighedstype A.A
93 m²
3 værelser

Porsvænget 14, st. tv
Lejlighedstype A.B
70 m²
2 værelser

Porsvænget 12, st. th
Lejlighedstype A.C
93 m²
3 værelser

Porsvænget 12, st. tv
Lejlighedstype A.B
70 m²
2 værelser

Porsvænget 10, st. th
Lejlighedstype A.C
93 m²
3 værelser

Porsvænget 10, st. tv
Lejlighedstype A.D
69 m²
2 værelser

KOMMENDE FORHOLD

BLOK A2, STUEPLAN
1:100

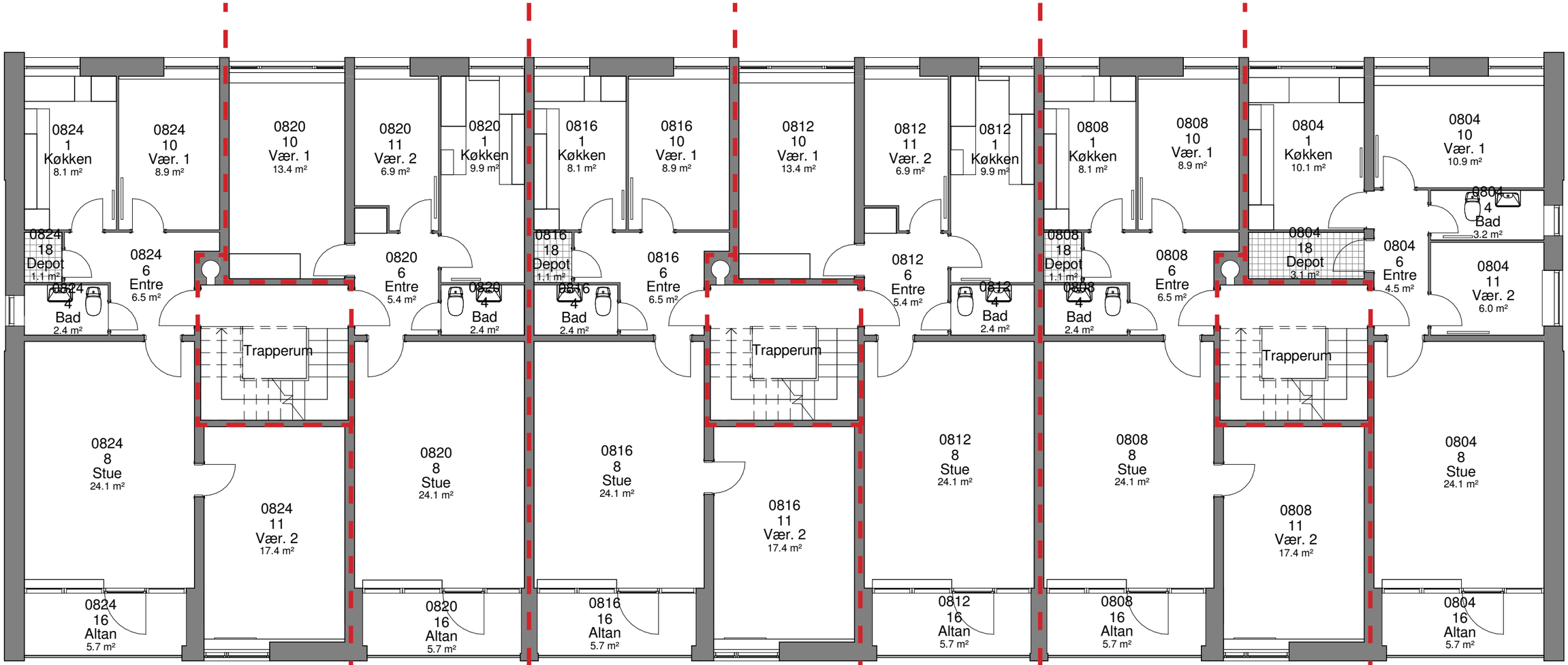

Porsvænget 14, 1. tv
Porsvænget 14, 2. tv
Porsvænget 14, 3. tv
Lejlighedstype A.5
92,5 m²
3 værelser

Porsvænget 14, 1. th
Porsvænget 14, 2. th
Porsvænget 14, 3. th
Lejlighedstype A.6
80,5 m²
3 værelser

Porsvænget 12, 1. tv
Porsvænget 12, 2. tv
Porsvænget 12, 3. tv
Lejlighedstype A.7
87,4 m²
3 værelser

Porsvænget 12, 1. th
Porsvænget 12, 2. th
Porsvænget 12, 3. th
Lejlighedstype A.6
80,5 m²
3 værelser

Porsvænget 10, 1. tv
Porsvænget 10, 2. tv
Porsvænget 10, 3. tv
Lejlighedstype A.7
87,4 m²
3 værelser

Porsvænget 10, 1. th
Porsvænget 10, 2. th
Porsvænget 10, 3. th
Lejlighedstype A.B
85,8 m²
3 værelser

EKSISTERENDE FORHOLD

BLOK A2, 1., 2. OG 3. SAL
1:100

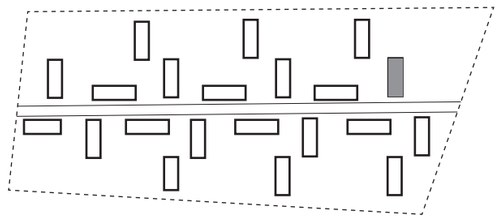

Porsvænget 10, 1. mf
Porsvænget 10, 2. mf
Porsvænget 10, 3. mf
Lejlighedstype A.G.1
49 m²
2 værelser

Porsvænget 14, 1. tv
Porsvænget 14, 2. tv
Porsvænget 14, 3. tv
Lejlighedstype A.E
110 m²
4 værelser

Porsvænget 14, 1. th
Porsvænget 14, 2. th
Porsvænget 14, 3. th
Lejlighedstype A.B
70 m²
2 værelser

Porsvænget 12, 1. tv
Porsvænget 12, 2. tv
Porsvænget 12, 3. tv
Lejlighedstype A.C
94 m²
3 værelser

Porsvænget 12, 1. th
Porsvænget 12, 2. th
Porsvænget 12, 3. th
Lejlighedstype A.F
86 m²
3 værelser

Porsvænget 10, 1. tv
Porsvænget 10, 2. tv
Porsvænget 10, 3. tv
Lejlighedstype A.B
74 m²
2 værelser

Porsvænget 10, 1. th
Porsvænget 10, 2. th
Porsvænget 10, 3. th
Lejlighedstype A.G.2
55 m²
2 værelser

KOMMENDE FORHOLD

BLOK A2, 1., 2. OG 3. SAL
1:100

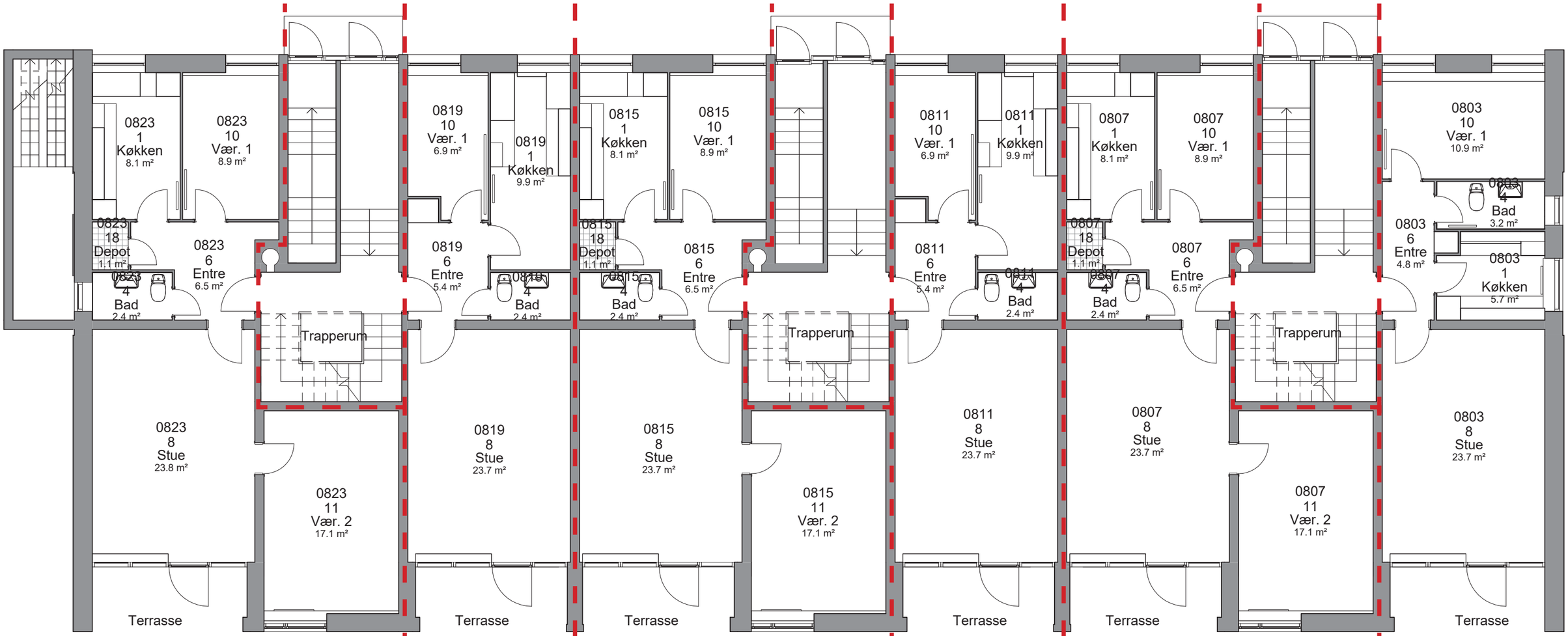

Porsvænget 20, st. th
Lejlighedstype A.1
92,5 m²
3 værelser

Porsvænget 20, st. tv
Lejlighedstype A.2
64,5 m²
2 værelser

Porsvænget 18, st. th
Lejlighedstype A.3
87,4 m²
3 værelser

Porsvænget 18, st. tv
Lejlighedstype A.2
64,5 m²
2 værelser

Porsvænget 16, st. th
Lejlighedstype A.3
87,4 m²
3 værelser

Porsvænget 16, st. tv
Lejlighedstype A.4
69,5 m²
2 værelser

EKSISTERENDE FORHOLD

BLOK A3, STUEPLAN
1:100

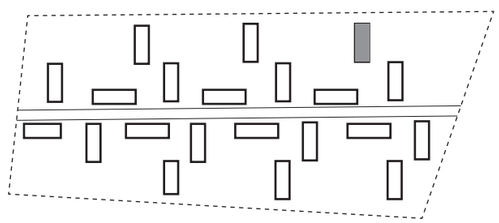

Porsvænget 20, st. th
Lejlighedstype A.A
93 m²
3 værelser

Porsvænget 20, st. tv
Lejlighedstype A.B
70 m²
2 værelser

Porsvænget 18, st. th
Lejlighedstype A.C
93 m²
3 værelser

Porsvænget 18, st. tv
Lejlighedstype A.B
70 m²
2 værelser

Porsvænget 16, st. th
Lejlighedstype A.C
93 m²
3 værelser

Porsvænget 16, st. tv
Lejlighedstype A.D
69 m²
2 værelser

KOMMENDE FORHOLD

BLOK A3, STUEPLAN
1:100

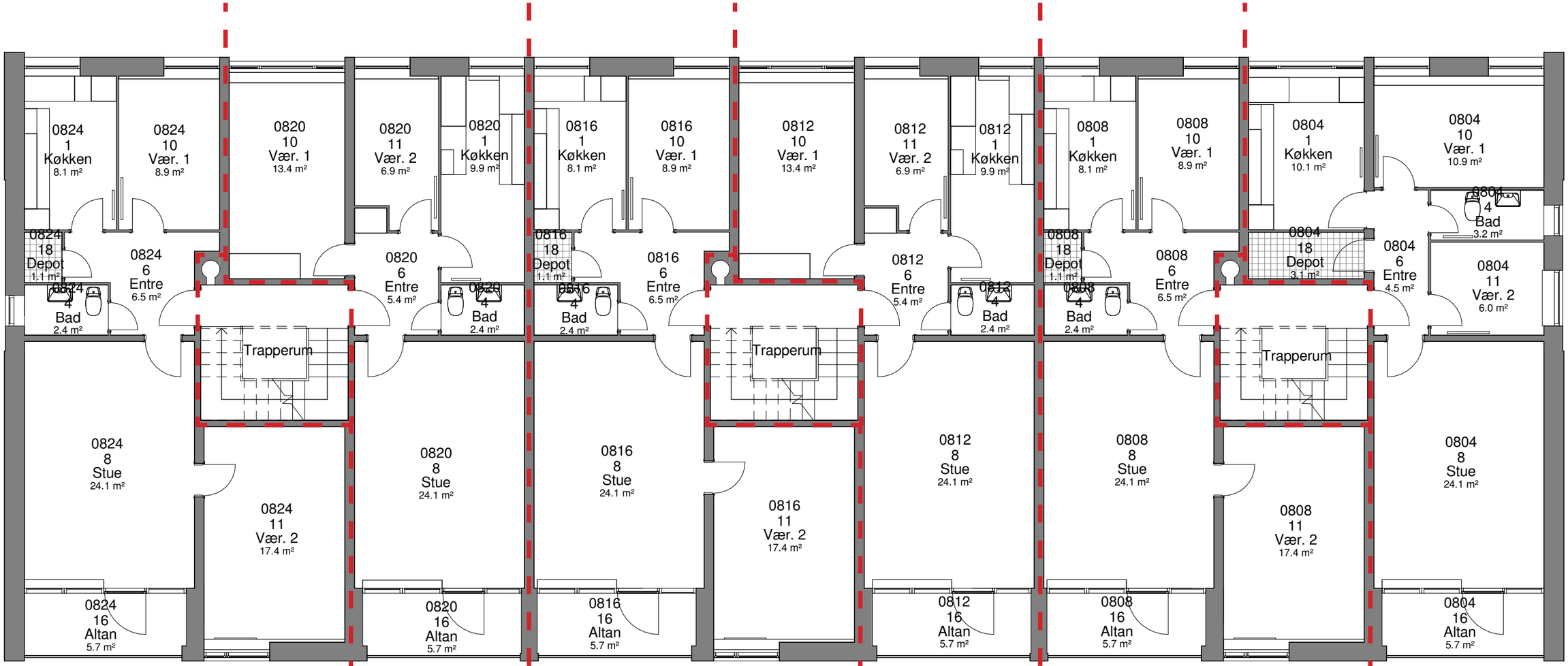

Porsvænget 20, 1. tv
Porsvænget 20, 2. tv
Porsvænget 20, 3. tv
Lejlighedstype A.5
92,5 m²
3 værelser

Porsvænget 20, 1. th
Porsvænget 20, 2. th
Porsvænget 20, 3. th
Lejlighedstype A.6
80,5 m²
3 værelser

Porsvænget 18, 1. tv
Porsvænget 18, 2. tv
Porsvænget 18, 3. tv
Lejlighedstype A.7
87,4 m²
3 værelser

Porsvænget 18, 1. th
Porsvænget 18, 2. th
Porsvænget 18, 3. th
Lejlighedstype A.6
80,5 m²
3 værelser

Porsvænget 16, 1. tv
Porsvænget 16, 2. tv
Porsvænget 16, 3. tv
Lejlighedstype A.7
87,4 m²
3 værelser

Porsvænget 16, 1. th
Porsvænget 16, 2. th
Porsvænget 16, 3. th
Lejlighedstype A.B
85,8 m²
3 værelser

EKSISTERENDE FORHOLD

BLOK A3, 1., 2. OG 3. SAL
1:100

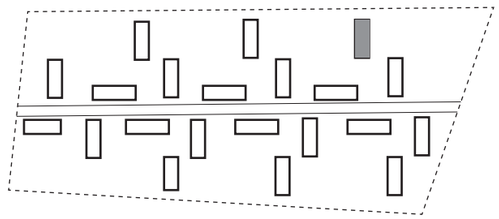

Porsvænget 16, 1. mf
Porsvænget 16, 2. mf
Porsvænget 16, 3. mf
Lejlighedstype A.G.1
49 m²
2 værelser

Porsvænget 20, 1. tv
Porsvænget 20, 2. tv
Porsvænget 20, 3. tv
Lejlighedstype A.E
110 m²
4 værelser

Porsvænget 20, 1. th
Porsvænget 20, 2. th
Porsvænget 20, 3. th
Lejlighedstype A.B
70 m²
2 værelser

Porsvænget 18, 1. tv
Porsvænget 18, 2. tv
Porsvænget 18, 3. tv
Lejlighedstype A.C
94 m²
3 værelser

Porsvænget 18, 1. th
Porsvænget 18, 2. th
Porsvænget 18, 3. th
Lejlighedstype A.F
86 m²
3 værelser

Porsvænget 16, 1. tv
Porsvænget 16, 2. tv
Porsvænget 16, 3. tv
Lejlighedstype A.B
74 m²
2 værelser

Porsvænget 16, 1. th
Porsvænget 16, 2. th
Porsvænget 16, 3. th
Lejlighedstype A.G.2
55 m²
2 værelser

KOMMENDE FORHOLD

BLOK A3, 1., 2. OG 3. SAL
1:100

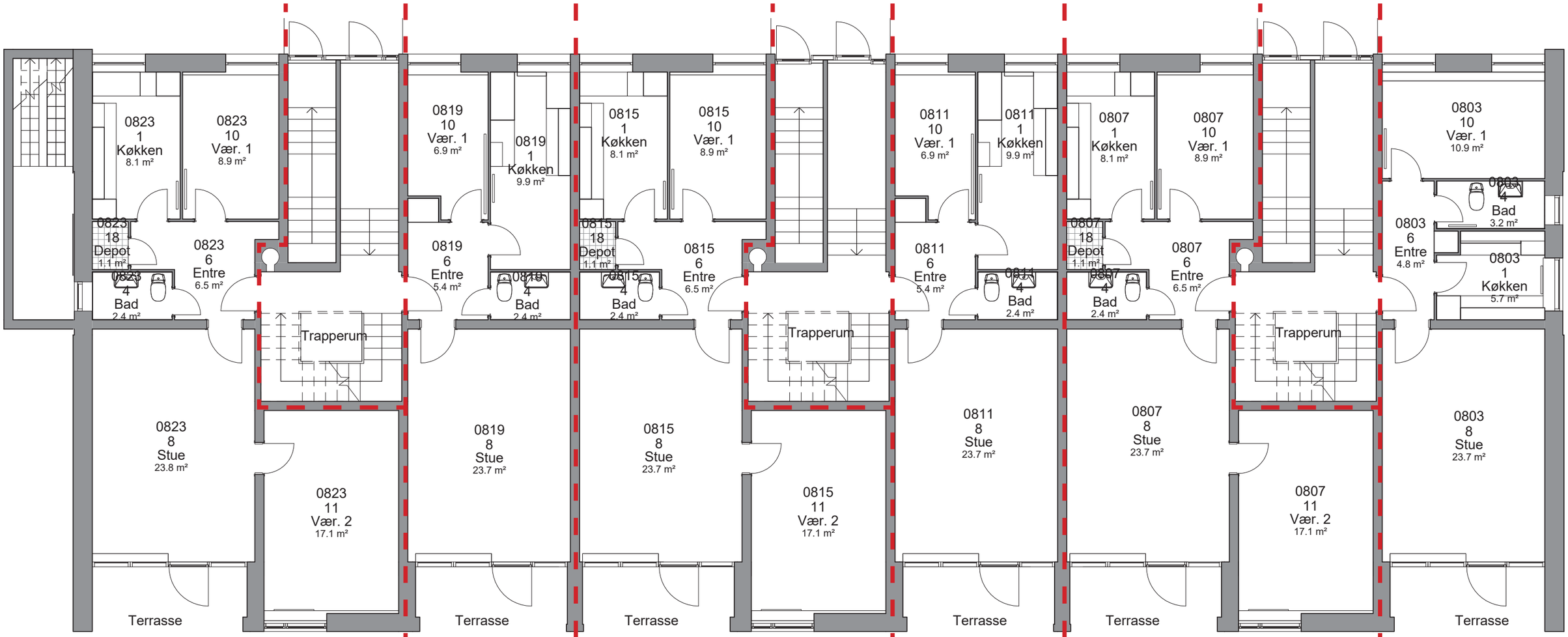

Porsvænget 11, st. th
Lejlighedstype A.1
92,5 m²
3 værelser

Porsvænget 11, st. tv
Lejlighedstype A.2
64,5 m²
2 værelser

Porsvænget 13, st. th
Lejlighedstype A.3
87,4 m²
3 værelser

Porsvænget 13, st. tv
Lejlighedstype A.2
64,5 m²
2 værelser

Porsvænget 15, st. th
Lejlighedstype A.3
87,4 m²
3 værelser

Porsvænget 15, st. tv
Lejlighedstype A.4
69,5 m²
2 værelser

EKSISTERENDE FORHOLD

BLOK A4, STUEPLAN
1:100

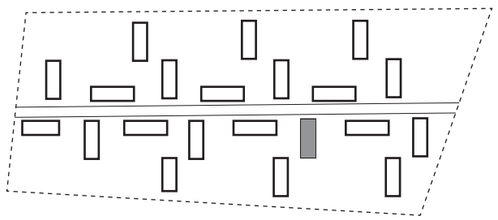

Porsvænget 11, st. th
Lejlighedstype A.A
93 m²
3 værelser

Porsvænget 11, st. tv
Lejlighedstype A.B
70 m²
2 værelser

Porsvænget 13, st. th
Lejlighedstype A.C
93 m²
3 værelser

Porsvænget 13, st. tv
Lejlighedstype A.B
70 m²
2 værelser

Porsvænget 15, st. th
Lejlighedstype A.C
93 m²
3 værelser

Porsvænget 15, st. tv
Lejlighedstype A.D
69 m²
2 værelser

KOMMENDE FORHOLD

BLOK A4, STUEPLAN
1:100

Porsvænget 15, 1. mf
Porsvænget 15, 2. mf
Porsvænget 15, 3. mf
Lejlighedstype A.10
53 m²
2 værelser

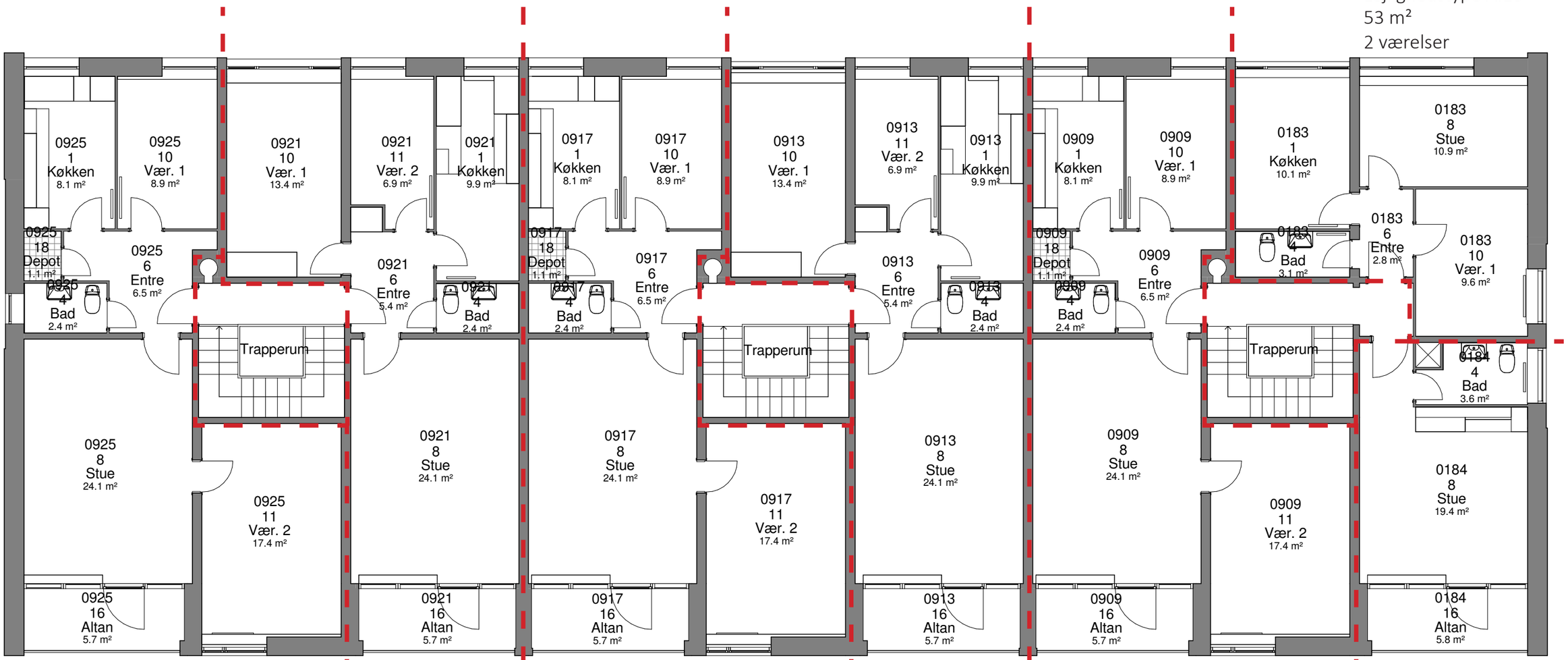

Porsvænget 11, 1. tv
Porsvænget 11, 2. tv
Porsvænget 11, 3. tv
Lejlighedstype A.5
92,5 m²
3 værelser

Porsvænget 11, 1. th
Porsvænget 11, 2. th
Porsvænget 11, 3. th
Lejlighedstype A.6
80,5 m²
3 værelser

Porsvænget 13, 1. tv
Porsvænget 13, 2. tv
Porsvænget 13, 3. tv
Lejlighedstype A.7
87,4 m²
3 værelser

Porsvænget 13, 1. th
Porsvænget 13, 2. th
Porsvænget 13, 3. th
Lejlighedstype A.6
80,5 m²
3 værelser

Porsvænget 15, 1. tv
Porsvænget 15, 2. tv
Porsvænget 15, 3. tv
Lejlighedstype A.7
87,4 m²
3 værelser

Porsvænget 15, 1. th
Porsvænget 15, 2. th
Porsvænget 15, 3. th
Lejlighedstype A.9
36 m²
1 værelser

EKSISTERENDE FORHOLD

BLOK A4, 1., 2. OG 3. SAL
1:100

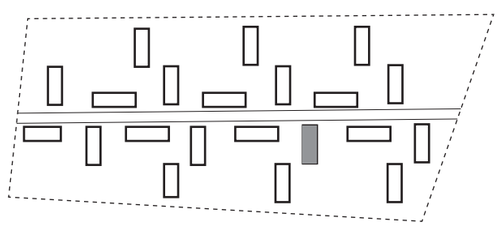

Porsvænget 15, 1. mf
Porsvænget 15, 2. mf
Porsvænget 15, 3. mf
Lejlighedstype A.H
53 m²
2 værelser

Porsvænget 11, 1. tv
Porsvænget 11, 2. tv
Porsvænget 11, 3. tv
Lejlighedstype A.E
110 m²
4 værelser

Porsvænget 11, 1. th
Porsvænget 11, 2. th
Porsvænget 11, 3. th
Lejlighedstype A.B
70 m²
2 værelser

Porsvænget 13, 1. tv
Porsvænget 13, 2. tv
Porsvænget 13, 3. tv
Lejlighedstype A.C
94 m²
3 værelser

Porsvænget 13, 1. th
Porsvænget 13, 2. th
Porsvænget 13, 3. th
Lejlighedstype A.F
86 m²
3 værelser

Porsvænget 15, 1. tv
Porsvænget 15, 2. tv
Porsvænget 15, 3. tv
Lejlighedstype A.C
94 m²
3 værelser

Porsvænget 15, 1. th
Porsvænget 15, 2. th
Porsvænget 15, 3. th
Lejlighedstype A.I
36 m²
1 værelser

KOMMENDE FORHOLD

BLOK A4, 1., 2. OG 3. SAL
1:100

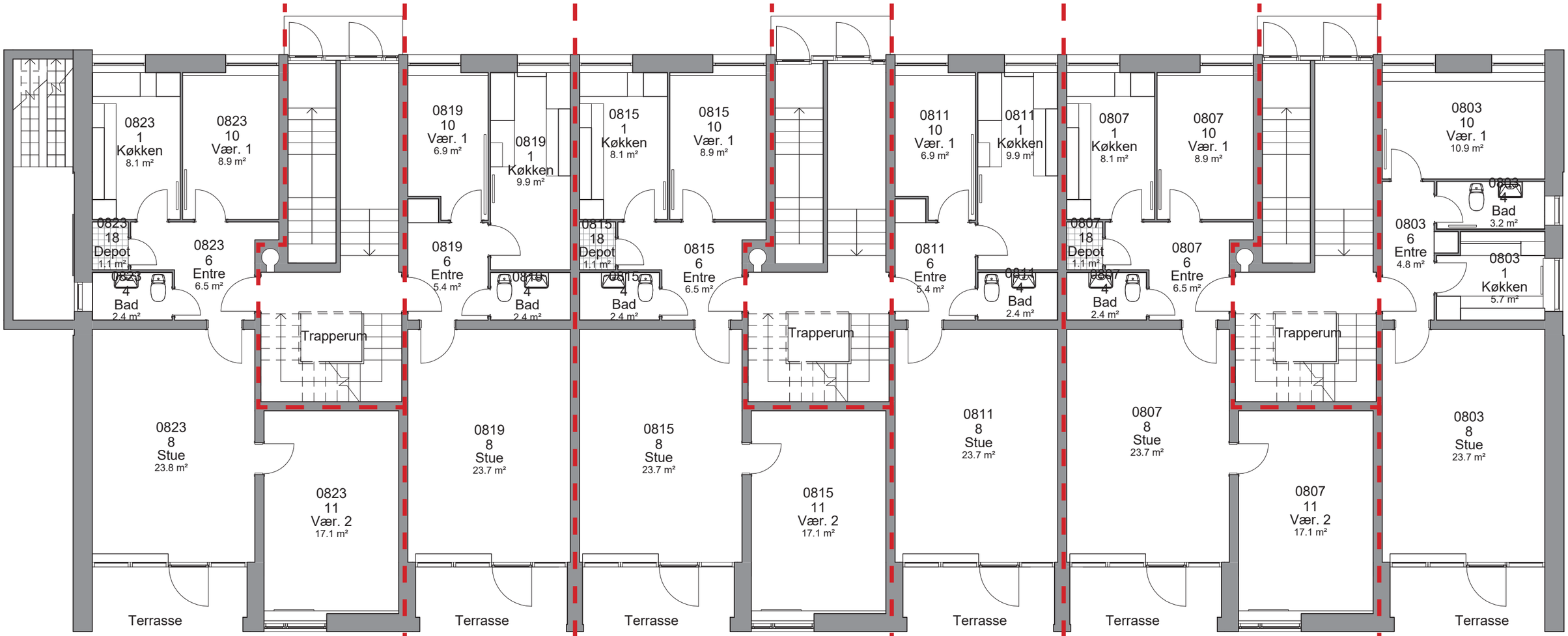

Porsvænget 28, st. th
Lejlighedstype A.1
92,5 m²
3 værelser

Porsvænget 28, st. tv
Lejlighedstype A.2
64,5 m²
2 værelser

Porsvænget 26, st. th
Lejlighedstype A.3
87,4 m²
3 værelser

Porsvænget 26, st. tv
Lejlighedstype A.2
64,5 m²
2 værelser

Porsvænget 24, st. th
Lejlighedstype A.3
87,4 m²
3 værelser

Porsvænget 24, st. tv
Lejlighedstype A.4
69,5 m²
2 værelser

EKSISTERENDE FORHOLD

BLOK A5, STUEPLAN
1:100

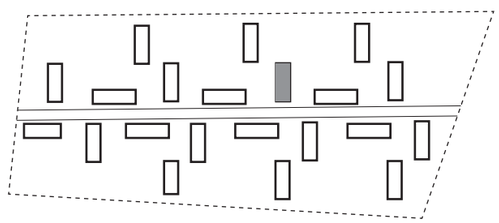

Porsvænget 28, st. th
Lejlighedstype A.A
93 m²
3 værelser

Porsvænget 28, st. tv
Lejlighedstype A.B
70 m²
2 værelser

Porsvænget 26, st. th
Lejlighedstype A.C
93 m²
3 værelser

Porsvænget 26, st. tv
Lejlighedstype A.B
70 m²
2 værelser

Porsvænget 24, st. th
Lejlighedstype A.C
93 m²
3 værelser

Porsvænget 24, st. tv
Lejlighedstype A.D
69 m²
2 værelser

KOMMENDE FORHOLD

BLOK A5, STUEPLAN
1:100

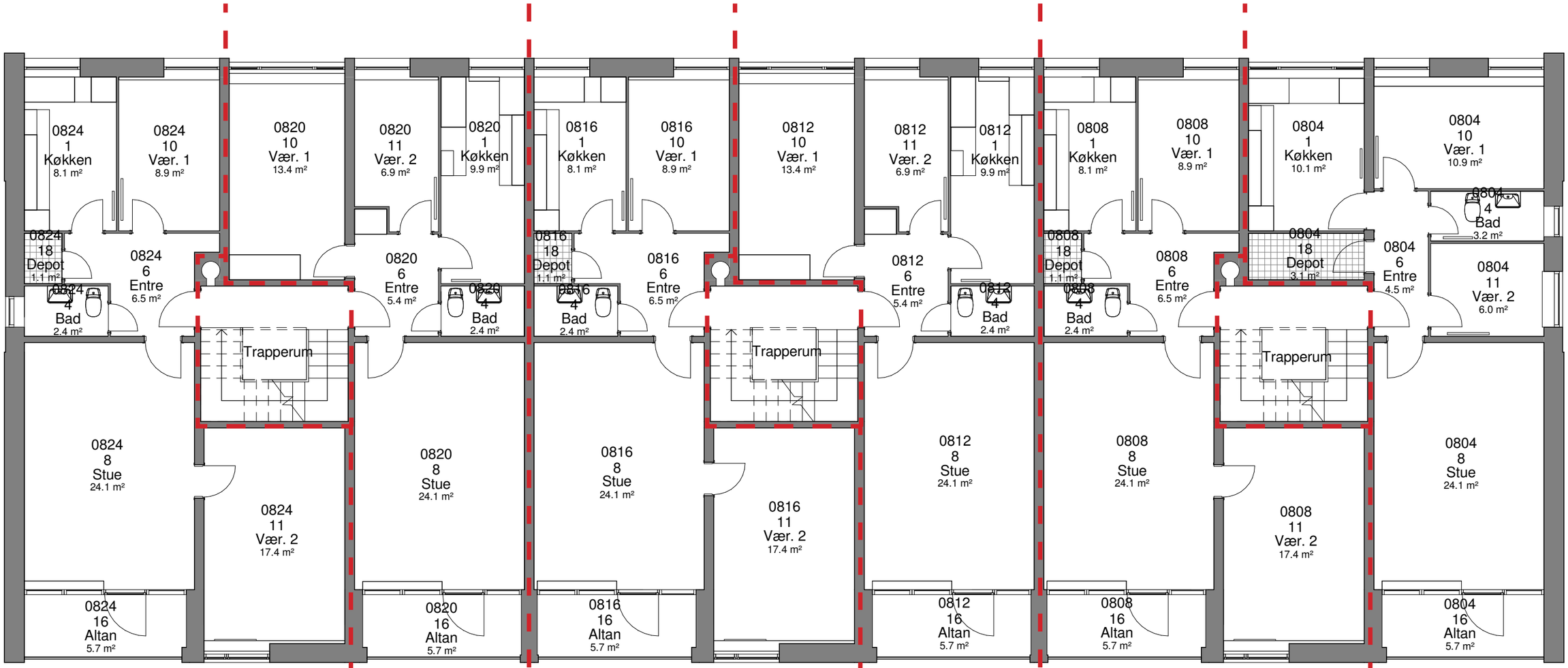

Porsvænget 28, 1. tv
Porsvænget 28, 2. tv
Porsvænget 28, 3. tv
Lejlighedstype A.5
92,5 m²
3 værelser

Porsvænget 28, 1. th
Porsvænget 28, 2. th
Porsvænget 28, 3. th
Lejlighedstype A.6
80,5 m²
3 værelser

Porsvænget 26, 1. tv
Porsvænget 26, 2. tv
Porsvænget 26, 3. tv
Lejlighedstype A.7
87,4 m²
3 værelser

Porsvænget 26, 1. th
Porsvænget 26, 2. th
Porsvænget 26, 3. th
Lejlighedstype A.6
80,5 m²
3 værelser

Porsvænget 24, 1. tv
Porsvænget 24, 2. tv
Porsvænget 24, 3. tv
Lejlighedstype A.7
87,4 m²
3 værelser

Porsvænget 24, 1. th
Porsvænget 24, 2. th
Porsvænget 24, 3. th
Lejlighedstype A.B
85,8 m²
3 værelser

EKSISTERENDE FORHOLD

BLOK A5, 1., 2. OG 3. SAL
1:100

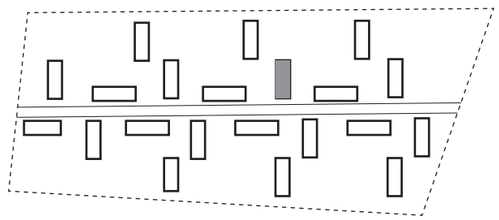

Porsvænget 24, 1. mf
Porsvænget 24, 2. mf
Porsvænget 24, 3. mf
Lejlighedstype A.G.1
49 m²
2 værelser

Porsvænget 28, 1. tv
Porsvænget 28, 2. tv
Porsvænget 28, 3. tv
Lejlighedstype A.E
110 m²
4 værelser

Porsvænget 28, 1. th
Porsvænget 28, 2. th
Porsvænget 28, 3. th
Lejlighedstype A.B
70 m²
2 værelser

Porsvænget 26, 1. tv
Porsvænget 26, 2. tv
Porsvænget 26, 3. tv
Lejlighedstype A.C
94 m²
3 værelser

Porsvænget 26, 1. th
Porsvænget 26, 2. th
Porsvænget 26, 3. th
Lejlighedstype A.F
86 m²
3 værelser

Porsvænget 24, 1. tv
Porsvænget 24, 2. tv
Porsvænget 24, 3. tv
Lejlighedstype A.B
74 m²
2 værelser

Porsvænget 24, 1. th
Porsvænget 24, 2. th
Porsvænget 24, 3. th
Lejlighedstype A.G.2
55 m²
2 værelser

KOMMENDE FORHOLD

BLOK A5, 1., 2. OG 3. SAL
1:100

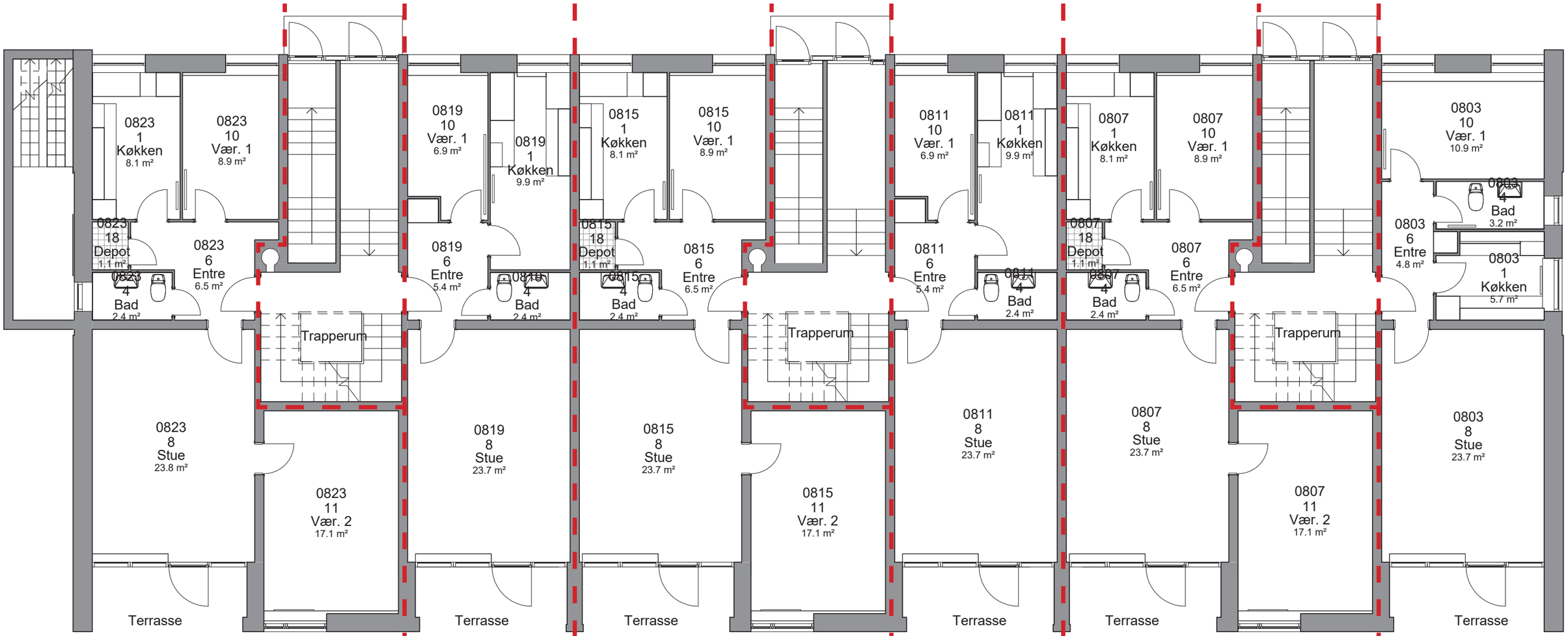

Porsvænget 34, st. th
Lejlighedstype A.1
92,5 m²
3 værelser

Porsvænget 34, st. tv
Lejlighedstype A.2
64,5 m²
2 værelser

Porsvænget 32, st. th
Lejlighedstype A.3
87,4 m²
3 værelser

Porsvænget 32, st. tv
Lejlighedstype A.2
64,5 m²
2 værelser

Porsvænget 30, st. th
Lejlighedstype A.3
87,4 m²
3 værelser

Porsvænget 30, st. tv
Lejlighedstype A.4
69,5 m²
2 værelser

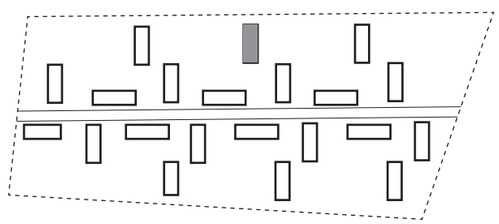

EKSISTERENDE FORHOLD

BLOK A6, STUEPLAN
1:100

Porsvænget 34, st. th
Lejlighedstype A.A
93 m²
3 værelser

Porsvænget 34, st. tv
Lejlighedstype A.B
70 m²
2 værelser

Porsvænget 32, st. th
Lejlighedstype A.C
93 m²
3 værelser

Porsvænget 32, st. tv
Lejlighedstype A.B
70 m²
2 værelser

Porsvænge 30, st. th
Lejlighedstype A.C
93 m²
3 værelser

Porsvænget 30, st. tv
Lejlighedstype A.D
69 m²
2 værelser

KOMMENDE FORHOLD

BLOK A6, STUEPLAN
1:100

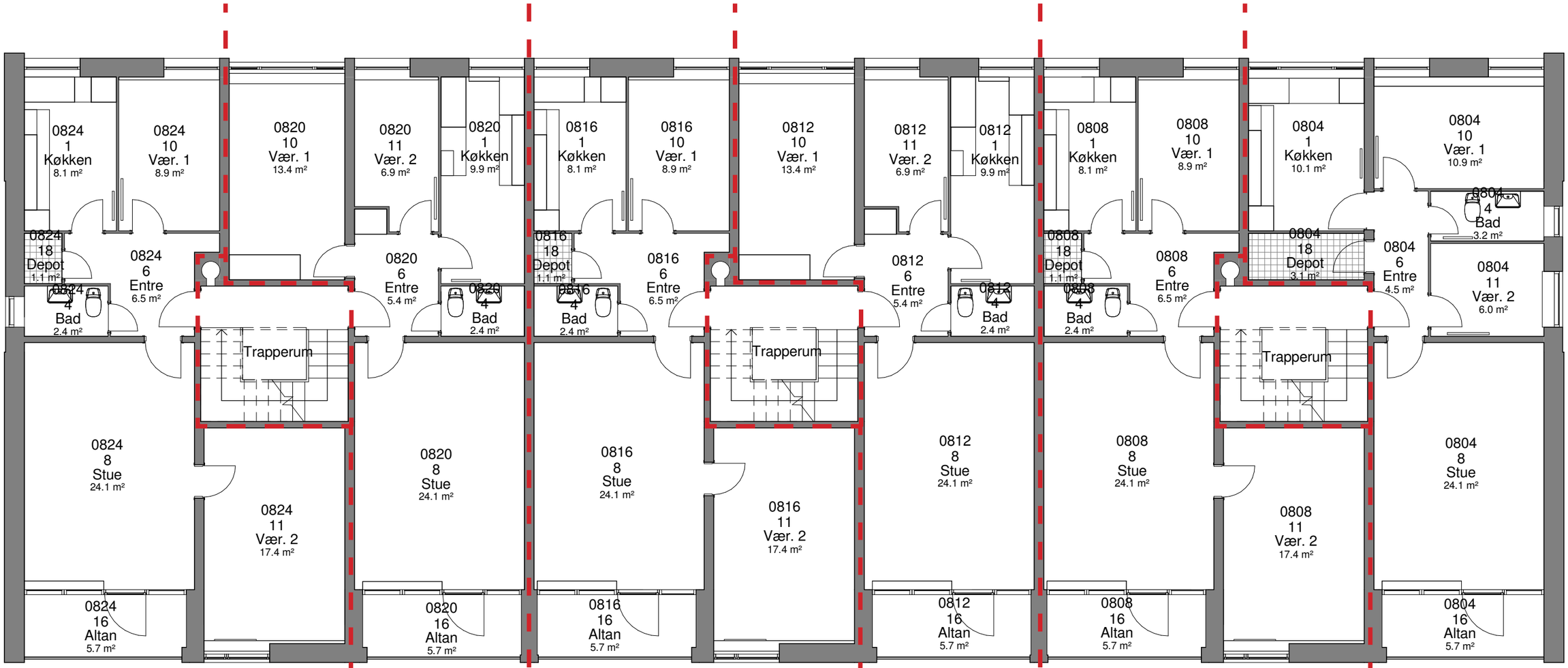

Porsvænget 34, 1. tv
Porsvænget 34, 2. tv
Porsvænget 34, 3. tv
Lejlighedstype A.5
92,5 m²
3 værelser

Porsvænget 34, 1. th
Porsvænget 34, 2. th
Porsvænget 34, 3. th
Lejlighedstype A.6
80,5 m²
3 værelser

Porsvænget 32, 1. tv
Porsvænget 32, 2. tv
Porsvænget 32, 3. tv
Lejlighedstype A.7
87,4 m²
3 værelser

Porsvænget 32, 1. th
Porsvænget 32, 2. th
Porsvænget 32, 3. th
Lejlighedstype A.6
80,5 m²
3 værelser

Porsvænget 30, 1. tv
Porsvænget 30, 2. tv
Porsvænget 30, 3. tv
Lejlighedstype A.7
87,4 m²
3 værelser

Porsvænget 30, 1. th
Porsvænget 30, 2. th
Porsvænget 30, 3. th
Lejlighedstype A.B
85,8 m²
3 værelser

EKSISTERENDE FORHOLD

BLOK A6, 1., 2. OG 3. SAL
1:100

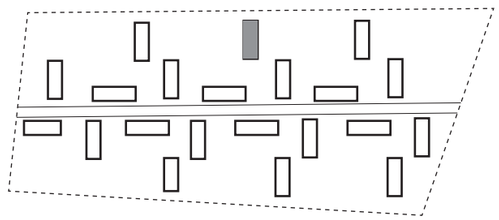

Porsvænget 34, 1. tv
Porsvænget 34, 2. tv
Porsvænget 34, 3. tv
Lejlighedstype A.E
110 m²
4 værelser

Porsvænget 34, 1. th
Porsvænget 34, 2. th
Porsvænget 34, 3. th
Lejlighedstype A.B
70 m²
2 værelser

Porsvænget 32, 1. tv
Porsvænget 32, 2. tv
Porsvænget 32, 3. tv
Lejlighedstype A.C
94 m²
3 værelser

Porsvænget 32, 1. th
Porsvænget 32, 2. th
Porsvænget 32, 3. th
Lejlighedstype A.F
86 m²
3 værelser

Porsvænget 30, 1. tv
Porsvænget 30, 2. tv
Porsvænget 30, 3. tv
Lejlighedstype A.B
74 m²
2 værelser

Porsvænget 30, 1. th
Porsvænget 30, 2. th
Porsvænget 30, 3. th
Lejlighedstype A.G.2
55 m²
2 værelser

KOMMENDE FORHOLD

BLOK A6, 1., 2. OG 3. SAL
1:100

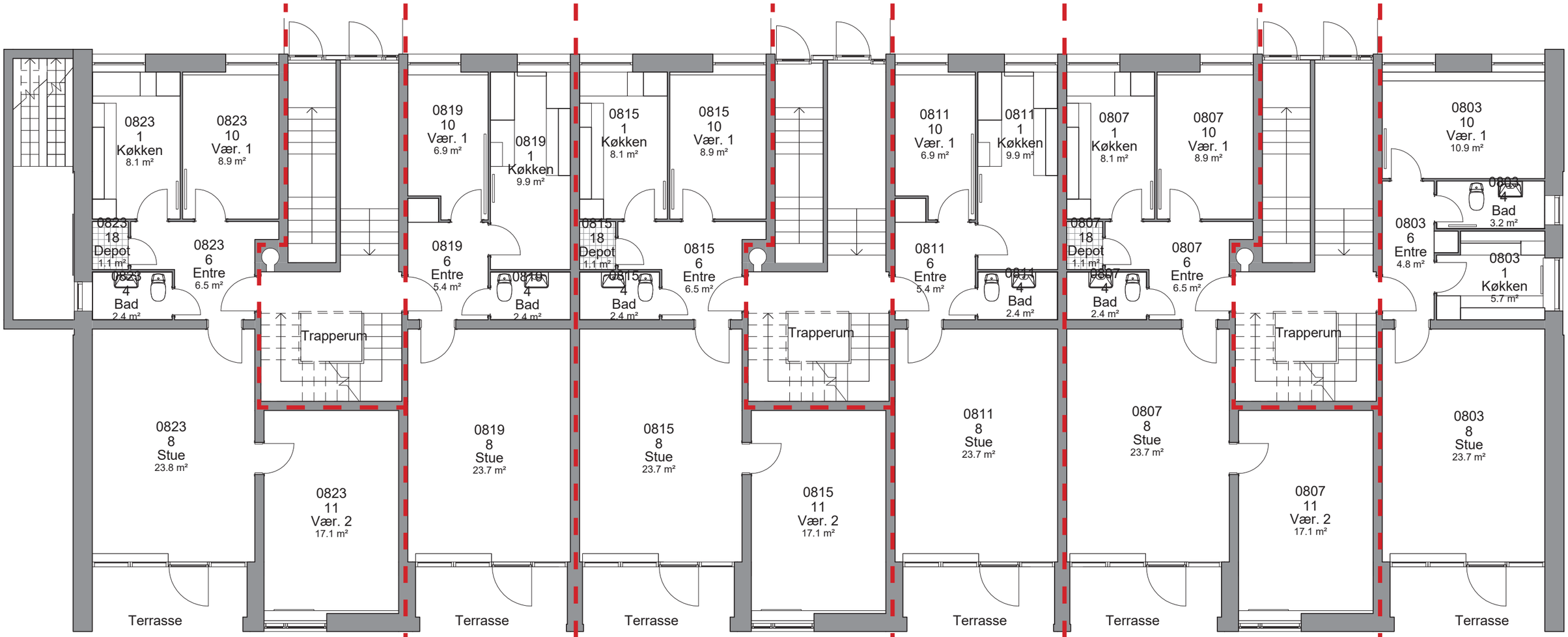

Porsvænget 21, st. th
Lejlighedstype A.1
92,5 m²
3 værelser

Porsvænget 21, st. tv
Lejlighedstype A.2
64,5 m²
2 værelser

Porsvænget 23, st. th
Lejlighedstype A.3
87,4 m²
3 værelser

Porsvænget 23, st. tv
Lejlighedstype A.2
64,5 m²
2 værelser

Porsvænget 25, st. th
Lejlighedstype A.3
87,4 m²
3 værelser

Porsvænget 25, st. tv
Lejlighedstype A.4
69,5 m²
2 værelser

EKSISTERENDE FORHOLD

BLOK A7, STUEPLAN
1:100

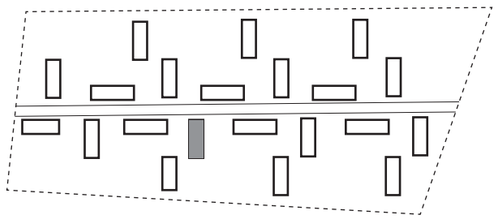

Porsvænget 21, st. th
Lejlighedstype A.A
93 m²
3 værelser

Porsvænget 21, st. tv
Lejlighedstype A.B
70 m²
2 værelser

Porsvænget 23, st. th
Lejlighedstype A.C
93 m²
3 værelser

Porsvænget 23, st. tv
Lejlighedstype A.B
70 m²
2 værelser

Porsvænget 25, st. th
Lejlighedstype A.C
93 m²
3 værelser

Porsvænget 25, st. tv
Lejlighedstype A.D
69 m²
2 værelser

KOMMENDE FORHOLD

BLOK A7, STUEPLAN
1:100

Porsvænget 25, 1. mf
Porsvænget 25, 2. mf
Porsvænget 25, 3. mf
Lejlighedstype A.10
53 m²
2 værelser

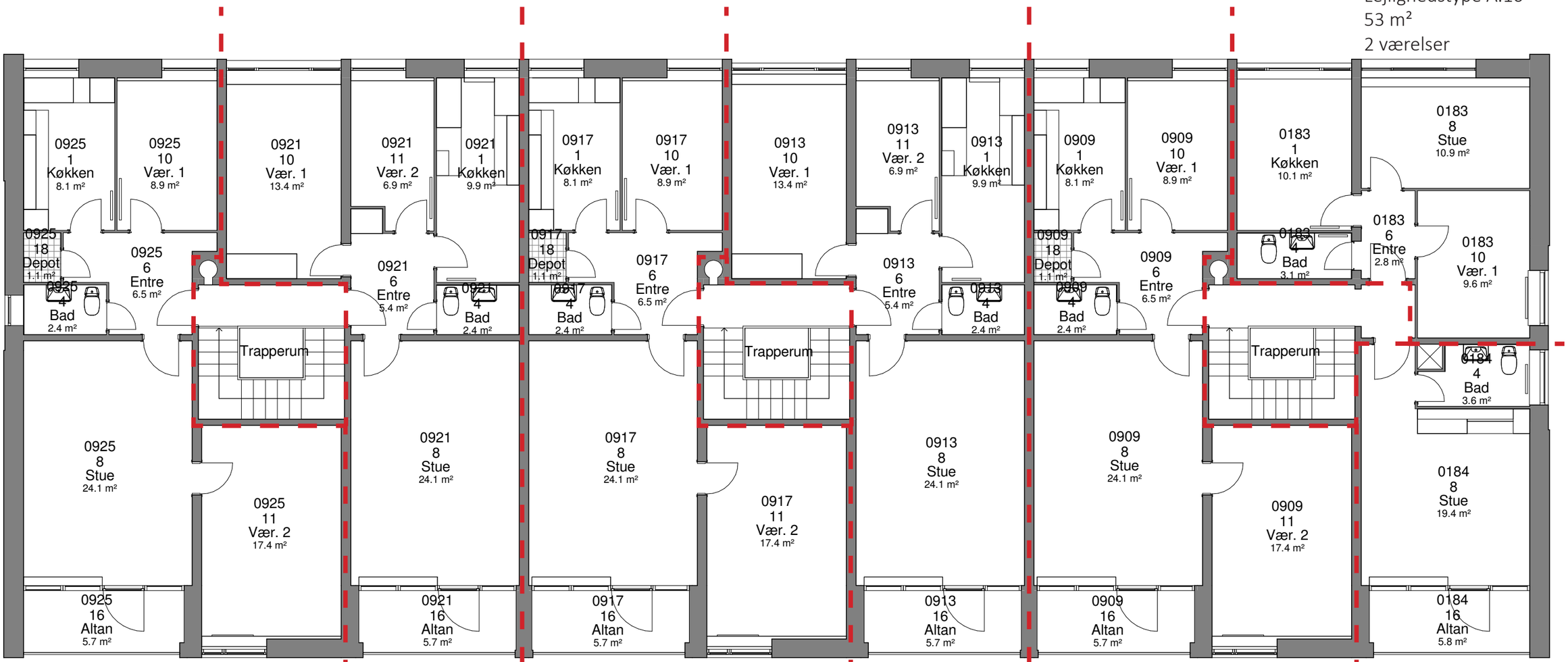

Porsvænget 21, 1. tv
Porsvænget 21, 2. tv
Porsvænget 21, 3. tv
Lejlighedstype A.5
92,5 m²
3 værelser

Porsvænget 21, 1. th
Porsvænget 21, 2. th
Porsvænget 21, 3. th
Lejlighedstype A.6
80,5 m²
3 værelser

Porsvænget 23, 1. tv
Porsvænget 23, 2. tv
Porsvænget 23, 3. tv
Lejlighedstype A.7
87,4 m²
3 værelser

Porsvænget 23, 1. th
Porsvænget 23, 2. th
Porsvænget 23, 3. th
Lejlighedstype A.6
80,5 m²
3 værelser

Porsvænget 25, 1. tv
Porsvænget 25, 2. tv
Porsvænget 25, 3. tv
Lejlighedstype A.7
87,4 m²
3 værelser

Porsvænget 25, 1. th
Porsvænget 25, 2. th
Porsvænget 25, 3. th
Lejlighedstype A.9
36 m²
1 værelser

EKSISTERENDE FORHOLD

BLOK A7, 1., 2. OG 3. SAL
1:100

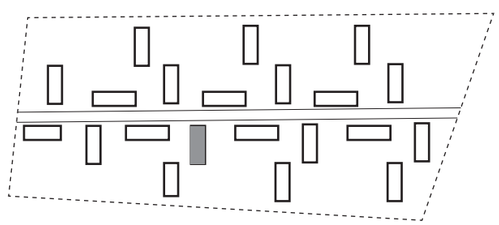

Porsvænget 25, 1. mf
Porsvænget 25, 2. mf
Porsvænget 25, 3. mf
Lejlighedstype A.H
53 m²
2 værelser

Porsvænget 21, 1. tv
Porsvænget 21, 2. tv
Porsvænget 21, 3. tv
Lejlighedstype A.E
110 m²
4 værelser

Porsvænget 21, 1. th
Porsvænget 21, 2. th
Porsvænget 21, 3. th
Lejlighedstype A.B
70 m²
2 værelser

Porsvænget 23, 1. tv
Porsvænget 23, 2. tv
Porsvænget 23, 3. tv
Lejlighedstype A.C
94 m²
3 værelser

Porsvænget 23, 1. th
Porsvænget 23, 2. th
Porsvænget 23, 3. th
Lejlighedstype A.F
86 m²
3 værelser

Porsvænget 25, 1. tv
Porsvænget 25, 2. tv
Porsvænget 25, 3. tv
Lejlighedstype A.C
94 m²
3 værelser

Porsvænget 25, 1. th
Porsvænget 25, 2. th
Porsvænget 25, 3. th
Lejlighedstype A.I
36 m²
1 værelser

KOMMENDE FORHOLD

BLOK A7, 1., 2. OG 3. SAL
1:100

FÆLLESBO
ENESTÅENDE HJEM TIL LEJE

FÆLLES FREM TID

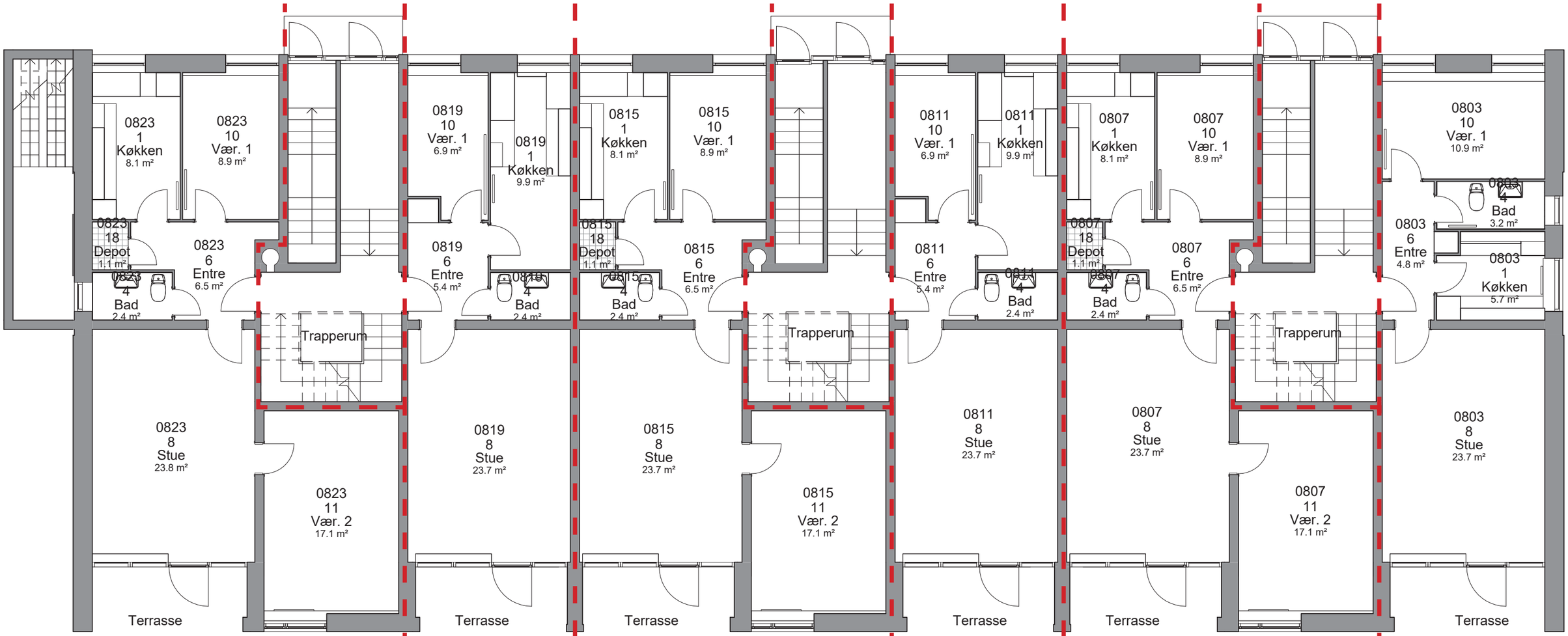

Porsvænget 42, st. th
Lejlighedstype A.1
92,5 m²
3 værelser

Porsvænget 42, st. tv
Lejlighedstype A.2
64,5 m²
2 værelser

Porsvænget 40, st. th
Lejlighedstype A.3
87,4 m²
3 værelser

Porsvænget 40, st. tv
Lejlighedstype A.2
64,5 m²
2 værelser

Porsvænget 38, st. th
Lejlighedstype A.3
87,4 m²
3 værelser

Porsvænget 38, st. tv
Lejlighedstype A.4
69,5 m²
2 værelser

EKSISTERENDE FORHOLD

BLOK A8, STUEPLAN
1:100

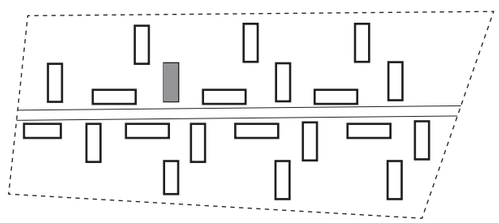

Porsvænget 42, st. th
Lejlighedstype A.A
93 m²
3 værelser

Porsvænget 42, st. tv
Lejlighedstype A.B
70 m²
2 værelser

Porsvænget 40, st. th
Lejlighedstype A.C
93 m²
3 værelser

Porsvænget 40, st. tv
Lejlighedstype A.B
70 m²
2 værelser

Porsvænge 38, st. th
Lejlighedstype A.C
93 m²
3 værelser

Porsvænget 38, st. tv
Lejlighedstype A.D
69 m²
2 værelser

KOMMENDE FORHOLD

BLOK A8, STUEPLAN
1:100

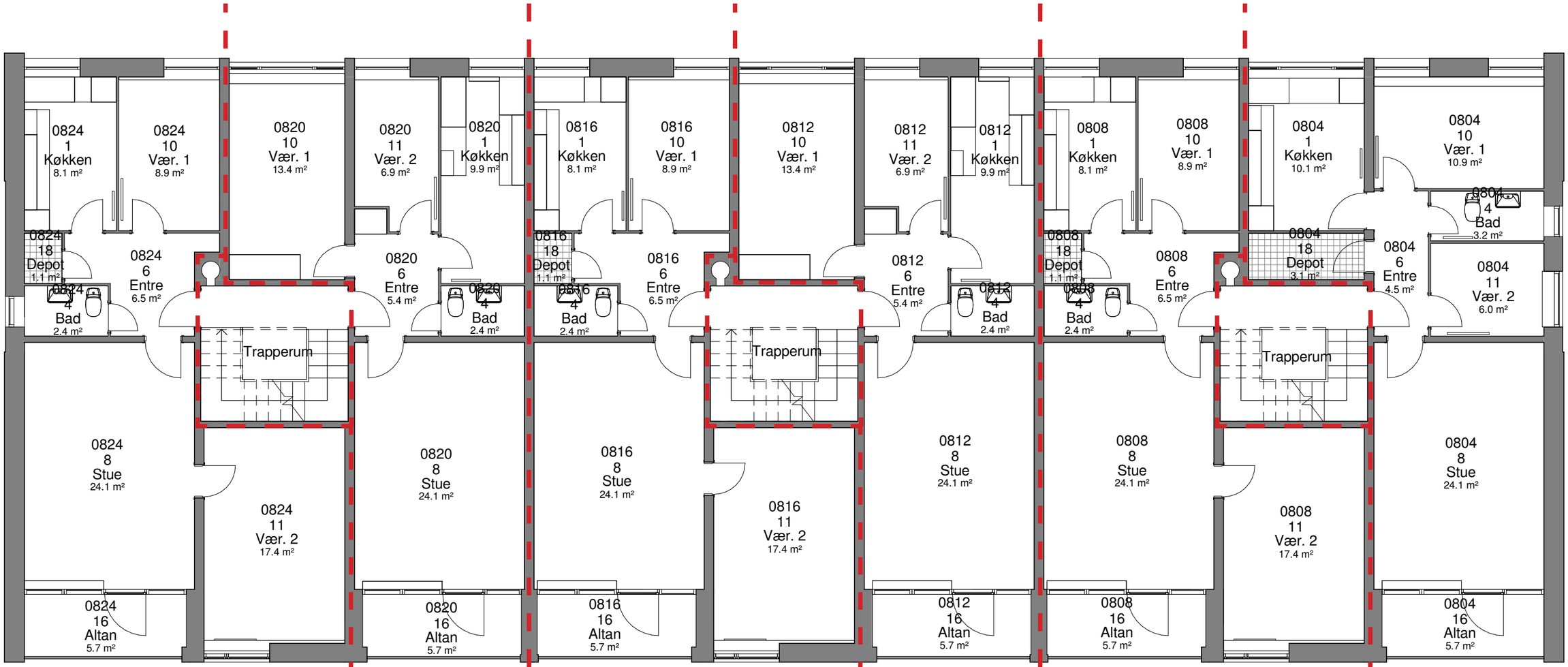

Porsvænget 42, 1. tv
Porsvænget 42, 2. tv
Porsvænget 42, 3. tv
Lejlighedstype A.5
92,5 m²
3 værelser

Porsvænget 42, 1. th
Porsvænget 42, 2. th
Porsvænget 42, 3. th
Lejlighedstype A.6
80,5 m²
3 værelser

Porsvænget 40, 1. tv
Porsvænget 40, 2. tv
Porsvænget 40, 3. tv
Lejlighedstype A.7
87,4 m²
3 værelser

Porsvænget 40, 1. th
Porsvænget 40, 2. th
Porsvænget 40, 3. th
Lejlighedstype A.6
80,5 m²
3 værelser

Porsvænget 38, 1. tv
Porsvænget 38, 2. tv
Porsvænget 38, 3. tv
Lejlighedstype A.7
87,4 m²
3 værelser

Porsvænget 38, 1. th
Porsvænget 38, 2. th
Porsvænget 38, 3. th
Lejlighedstype A.B
85,8 m²
3 værelser

EKSISTERENDE FORHOLD

BLOK A8, 1., 2. OG 3. SAL
1:100

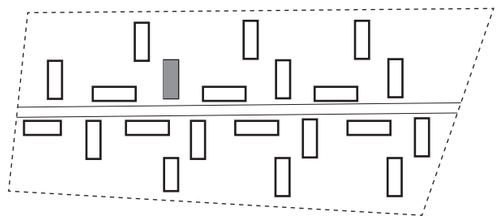

Porsvænget 38, 1. mf
Porsvænget 38, 2. mf
Porsvænget 38, 3. mf
Lejlighedstype A.G.1
49 m²
2 værelser

Porsvænget 42, 1. tv
Porsvænget 42, 2. tv
Porsvænget 42, 3. tv
Lejlighedstype A.E
110 m²
4 værelser

Porsvænget 42, 1. th
Porsvænget 42, 2. th
Porsvænget 42, 3. th
Lejlighedstype A.B
70 m²
2 værelser

Porsvænget 40, 1. tv
Porsvænget 40, 2. tv
Porsvænget 40, 3. tv
Lejlighedstype A.C
94 m²
3 værelser

Porsvænget 40, 1. th
Porsvænget 40, 2. th
Porsvænget 40, 3. th
Lejlighedstype A.F
86 m²
3 værelser

Porsvænget 38, 1. tv
Porsvænget 38, 2. tv
Porsvænget 38, 3. tv
Lejlighedstype A.B
74 m²
2 værelser

Porsvænget 38, 1. th
Porsvænget 38, 2. th
Porsvænget 38, 3. th
Lejlighedstype A.G.2
55 m²
2 værelser

KOMMENDE FORHOLD

BLOK A8, 1., 2. OG 3. SAL
1:100

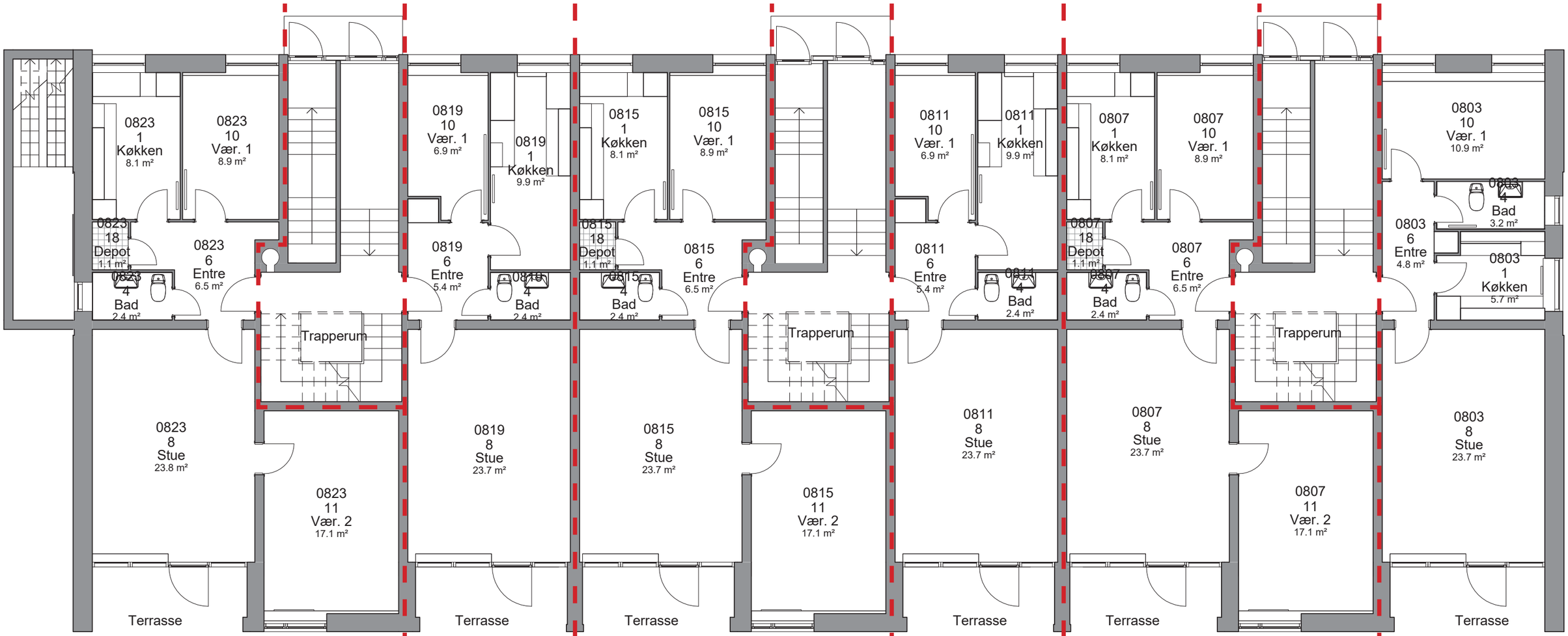

Porsvænget 48, st. th
Lejlighedstype A.1
92,5 m²
3 værelser

Porsvænget 48, st. tv
Lejlighedstype A.2
64,5 m²
2 værelser

Porsvænget 46, st. th
Lejlighedstype A.3
87,4 m²
3 værelser

Porsvænget 46, st. tv
Lejlighedstype A.2
64,5 m²
2 værelser

Porsvænget 44, st. th
Lejlighedstype A.3
87,4 m²
3 værelser

Porsvænget 44, st. tv
Lejlighedstype A.4
69,5 m²
2 værelser

EKSISTERENDE FORHOLD

BLOK A9, STUEPLAN
1:100

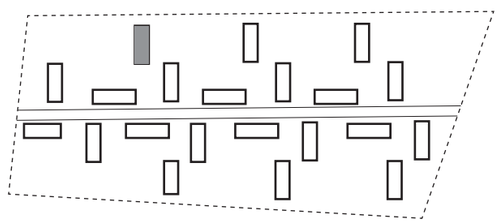

Porsvænget 48, st. th
Lejlighedstype A.A
93 m²
3 værelser

Porsvænget 48, st. tv
Lejlighedstype A.B
70 m²
2 værelser

Porsvænget 46, st. th
Lejlighedstype A.C
93 m²
3 værelser

Porsvænget 46, st. tv
Lejlighedstype A.B
70 m²
2 værelser

Porsvænge 44, st. th
Lejlighedstype A.C
93 m²
3 værelser

Porsvænget 44, st. tv
Lejlighedstype A.D
69 m²
2 værelser

KOMMENDE FORHOLD

BLOK A9, STUEPLAN
1:100

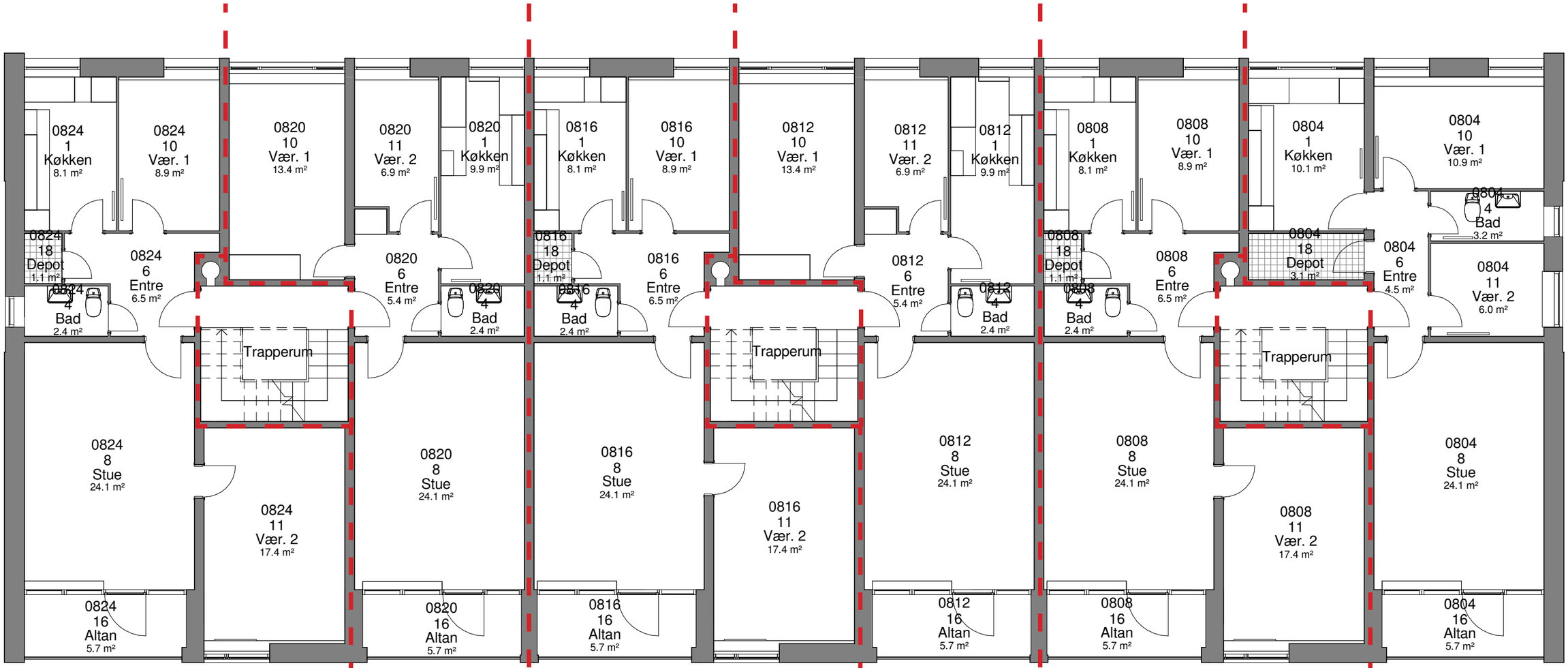

Porsvænget 48, 1. tv
Porsvænget 48, 2. tv
Porsvænget 48, 3. tv
Lejlighedstype A.5
92,5 m²
3 værelser

Porsvænget 48, 1. th
Porsvænget 48, 2. th
Porsvænget 48, 3. th
Lejlighedstype A.6
80,5 m²
3 værelser

Porsvænget 46, 1. tv
Porsvænget 46, 2. tv
Porsvænget 46, 3. tv
Lejlighedstype A.7
87,4 m²
3 værelser

Porsvænget 46, 1. th
Porsvænget 46, 2. th
Porsvænget 46, 3. th
Lejlighedstype A.6
80,5 m²
3 værelser

Porsvænget 44, 1. tv
Porsvænget 44, 2. tv
Porsvænget 44, 3. tv
Lejlighedstype A.7
87,4 m²
3 værelser

Porsvænget 44, 1. th
Porsvænget 44, 2. th
Porsvænget 44, 3. th
Lejlighedstype A.B
85,8 m²
3 værelser

EKSISTERENDE FORHOLD

BLOK A9, 1., 2. OG 3. SAL
1:100

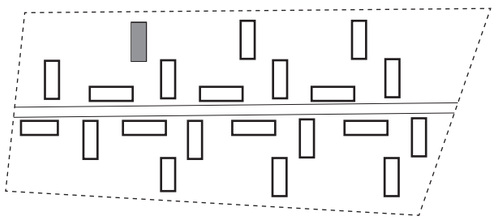

Porsvænget 44, 1. mf
Porsvænget 44, 2. mf
Porsvænget 44, 3. mf
Lejlighedstype A.G.1
49 m²
2 værelser

Porsvænget 48, 1. tv
Porsvænget 48, 2. tv
Porsvænget 48, 3. tv
Lejlighedstype A.E
110 m²
4 værelser

Porsvænget 48, 1. th
Porsvænget 48, 2. th
Porsvænget 48, 3. th
Lejlighedstype A.B
70 m²
2 værelser

Porsvænget 46, 1. tv
Porsvænget 46, 2. tv
Porsvænget 46, 3. tv
Lejlighedstype A.C
94 m²
3 værelser

Porsvænget 46, 1. th
Porsvænget 46, 2. th
Porsvænget 46, 3. th
Lejlighedstype A.F
86 m²
3 værelser

Porsvænget 44, 1. tv
Porsvænget 44, 2. tv
Porsvænget 44, 3. tv
Lejlighedstype A.B
74 m²
2 værelser

Porsvænget 44, 1. th
Porsvænget 44, 2. th
Porsvænget 44, 3. th
Lejlighedstype A.G.2
55 m²
2 værelser

KOMMENDE FORHOLD

BLOK A9, 1., 2. OG 3. SAL
1:100

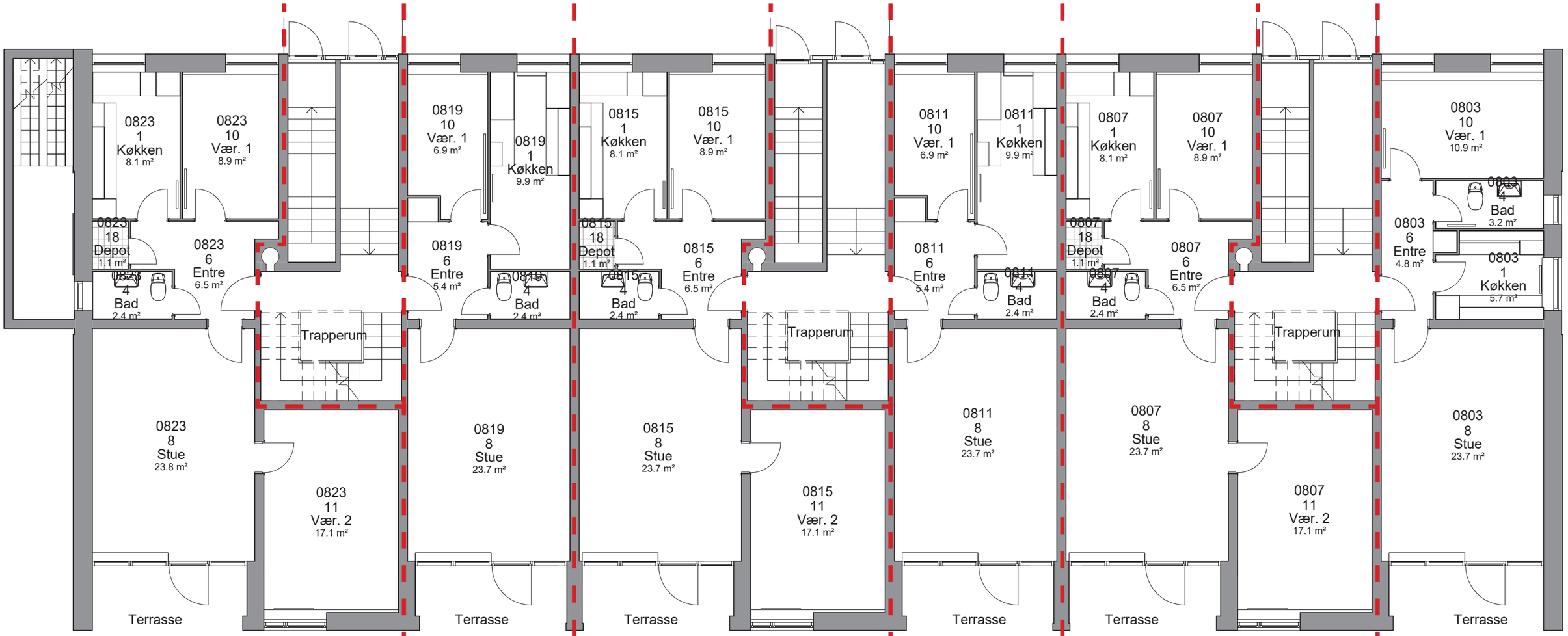

Porsvænget 31, st. th
Lejlighedstype A.1
92,5 m²
3 værelser

Porsvænget 31, st. tv
Lejlighedstype A.2
64,5 m²
2 værelser

Porsvænget 33, st. th
Lejlighedstype A.3
87,4 m²
3 værelser

Porsvænget 33, st. tv
Lejlighedstype A.2
64,5 m²
2 værelser

Porsvænget 35, st. th
Lejlighedstype A.3
87,4 m²
3 værelser

Porsvænget 35, st. tv
Lejlighedstype A.4
69,5 m²
2 værelser

EKSISTERENDE FORHOLD

BLOK A10, STUEPLAN
1:100

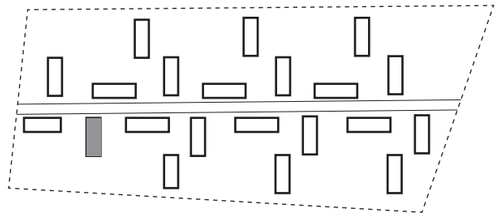

Porsvænget 31, st. th
Lejlighedstype A.A
93 m²
3 værelser

Porsvænget 31, st. tv
Lejlighedstype A.B
70 m²
2 værelser

Porsvænget 33, st. th
Lejlighedstype A.C
93 m²
3 værelser

Porsvænget 33, st. tv
Lejlighedstype A.B
70 m²
2 værelser

Porsvænget 35, st. th
Lejlighedstype A.C
93 m²
3 værelser

Porsvænget 35, st. tv
Lejlighedstype A.D
69 m²
2 værelser

KOMMENDE FORHOLD

BLOK A10, STUEPLAN
1:100

Porsvænget 35, 1. mf
Porsvænget 35, 2. mf
Porsvænget 35, 3. mf
Lejlighedstype A.10
53 m²
2 værelser

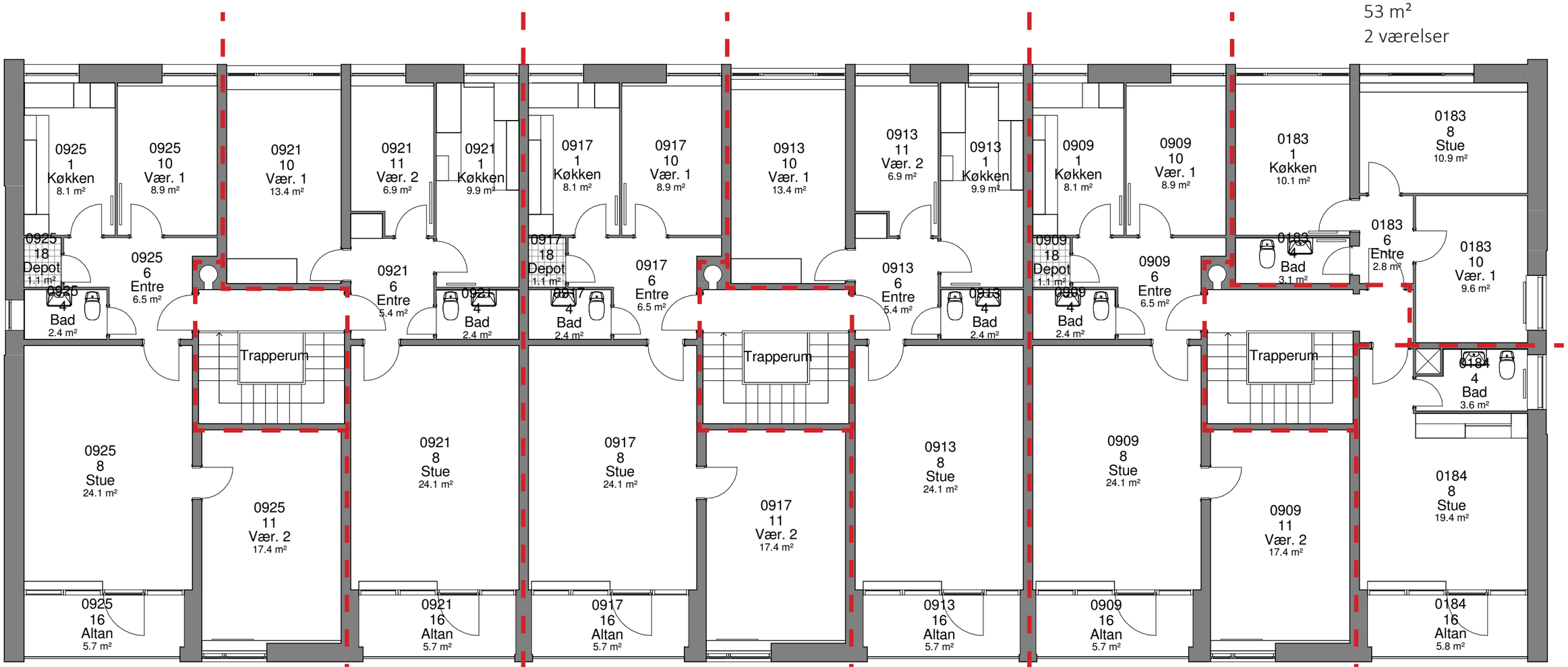

Porsvænget 31, 1. tv
Porsvænget 31, 2. tv
Porsvænget 31, 3. tv
Lejlighedstype A.5
92,5 m²
3 værelser

Porsvænget 31, 1. th
Porsvænget 31, 2. th
Porsvænget 31, 3. th
Lejlighedstype A.6
80,5 m²
3 værelser

Porsvænget 33, 1. tv
Porsvænget 33, 2. tv
Porsvænget 33, 3. tv
Lejlighedstype A.7
87,4 m²
3 værelser

Porsvænget 33, 1. th
Porsvænget 33, 2. th
Porsvænget 33, 3. th
Lejlighedstype A.6
80,5 m²
3 værelser

Porsvænget 35, 1. tv
Porsvænget 35, 2. tv
Porsvænget 35, 3. tv
Lejlighedstype A.7
87,4 m²
3 værelser

Porsvænget 35, 1. th
Porsvænget 35, 2. th
Porsvænget 35, 3. th
Lejlighedstype A.9
36 m²
1 værelser

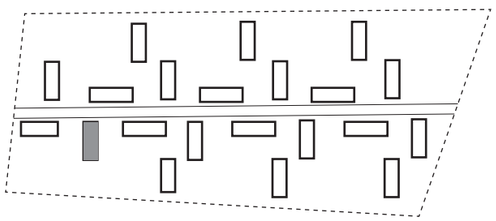

EKSISTERENDE FORHOLD

BLOK A10, 1., 2. OG 3. SAL
1:100

Porsvænget 35, 1. mf
Porsvænget 35, 2. mf
Porsvænget 35, 3. mf
Lejlighedstype A.H
53 m²
2 værelser

Porsvænget 31, 1. tv
Porsvænget 31, 2. tv
Porsvænget 31, 3. tv
Lejlighedstype A.E
110 m²
4 værelser

Porsvænget 31, 1. th
Porsvænget 31, 2. th
Porsvænget 31, 3. th
Lejlighedstype A.B
70 m²
2 værelser

Porsvænget 33, 1. tv
Porsvænget 33, 2. tv
Porsvænget 33, 3. tv
Lejlighedstype A.C
94 m²
3 værelser

Porsvænget 33, 1. th
Porsvænget 33, 2. th
Porsvænget 33, 3. th
Lejlighedstype A.F
86 m²
3 værelser

Porsvænget 35, 1. tv
Porsvænget 35, 2. tv
Porsvænget 35, 3. tv
Lejlighedstype A.C
94 m²
3 værelser

Porsvænget 35, 1. th
Porsvænget 35, 2. th
Porsvænget 35, 3. th
Lejlighedstype A.I
36 m²
1 værelser

KOMMENDE FORHOLD

BLOK A10, 1., 2. OG 3. SAL
1:100

FÆLLESBO
ENESTÅENDE HJEM TIL LEJE

FÆLLES FREM TID

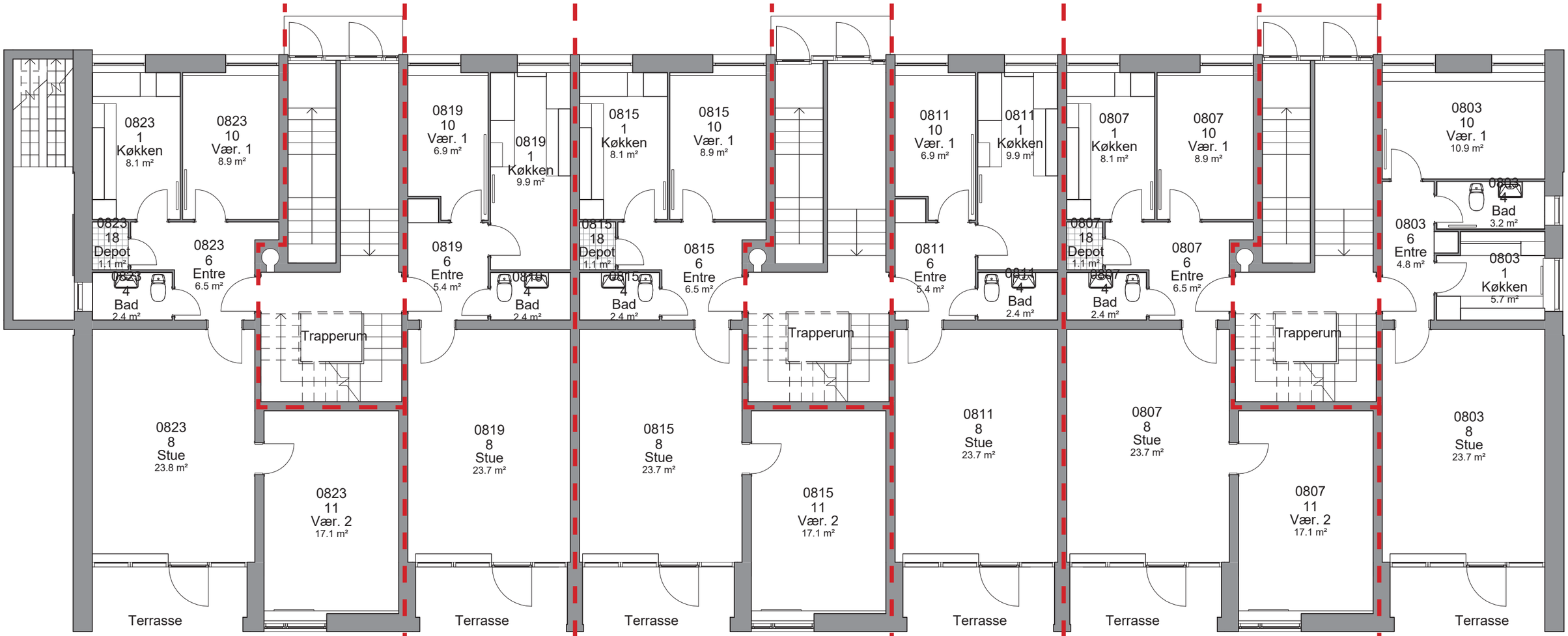

Porsvænget 56, st. th
Lejlighedstype A.1
92,5 m²
3 værelser

Porsvænget 56, st. tv
Lejlighedstype A.2
64,5 m²
2 værelser

Porsvænget 54, st. th
Lejlighedstype A.3
87,4 m²
3 værelser

Porsvænget 54, st. tv
Lejlighedstype A.2
64,5 m²
2 værelser

Porsvænget 52, st. th
Lejlighedstype A.3
87,4 m²
3 værelser

Porsvænget 52, st. tv
Lejlighedstype A.4
69,5 m²
2 værelser

EKSISTERENDE FORHOLD

BLOK A11, STUEPLAN
1:100

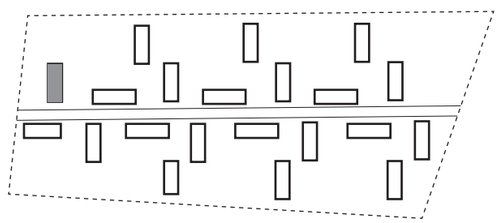

Porsvænget 56, st. th
Lejlighedstype A.A
93 m²
3 værelser

Porsvænget 56, st. tv
Lejlighedstype A.B
70 m²
2 værelser

Porsvænget 54, st. th
Lejlighedstype A.C
93 m²
3 værelser

Porsvænget 54, st. tv
Lejlighedstype A.B
70 m²
2 værelser

Porsvænge 52, st. th
Lejlighedstype A.C
93 m²
3 værelser

Porsvænget 52, st. tv
Lejlighedstype A.D
69 m²
2 værelser

KOMMENDE FORHOLD

BLOK A11, STUEPLAN
1:100

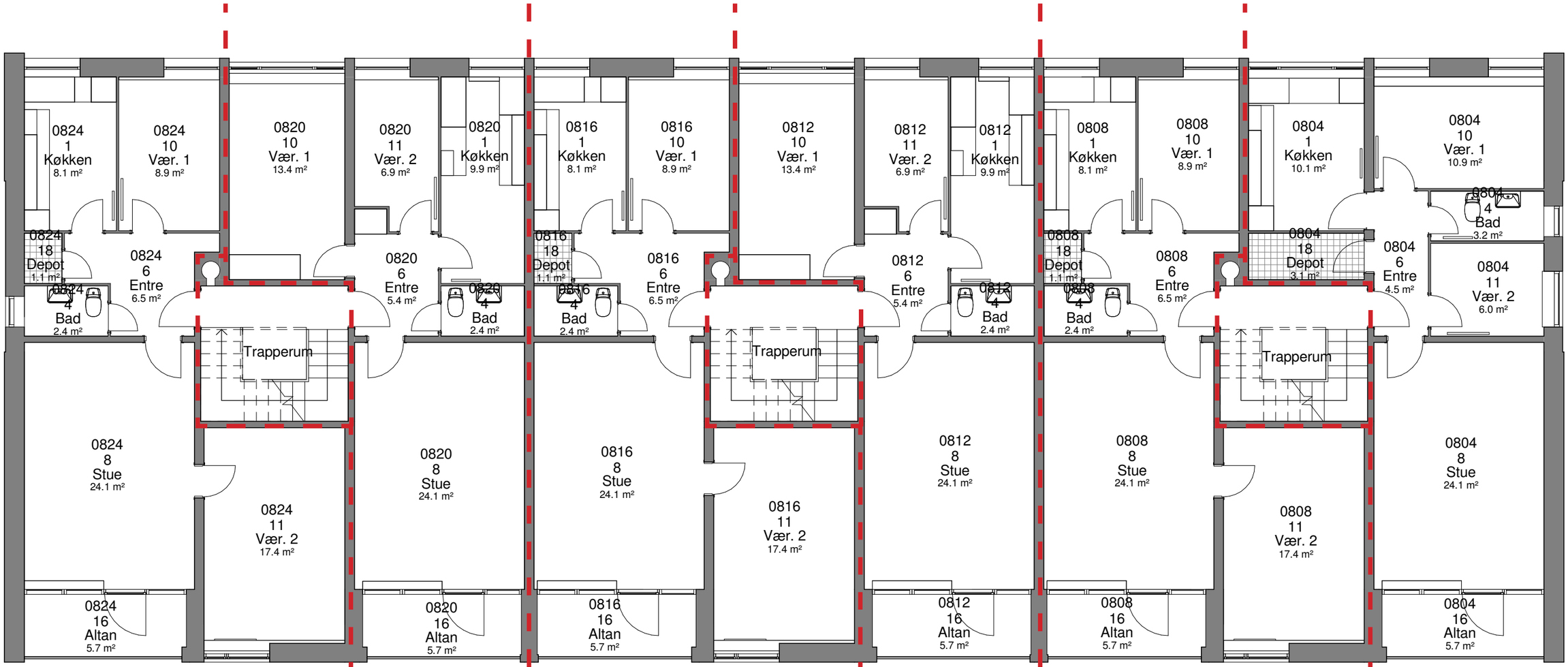

Porsvænget 56, 1. tv
Porsvænget 56, 2. tv
Porsvænget 56, 3. tv
Lejlighedstype A.5
92,5 m²
3 værelser

Porsvænget 56, 1. th
Porsvænget 56, 2. th
Porsvænget 56, 3. th
Lejlighedstype A.6
80,5 m²
3 værelser

Porsvænget 54, 1. tv
Porsvænget 54, 2. tv
Porsvænget 54, 3. tv
Lejlighedstype A.7
87,4 m²
3 værelser

Porsvænget 54, 1. th
Porsvænget 54, 2. th
Porsvænget 54, 3. th
Lejlighedstype A.6
80,5 m²
3 værelser

Porsvænget 52, 1. tv
Porsvænget 52, 2. tv
Porsvænget 52, 3. tv
Lejlighedstype A.7
87,4 m²
3 værelser

Porsvænget 52, 1. th
Porsvænget 52, 2. th
Porsvænget 52, 3. th
Lejlighedstype A.B
85,8 m²
3 værelser

EKSISTERENDE FORHOLD

BLOK A11, 1., 2. OG 3. SAL
1:100

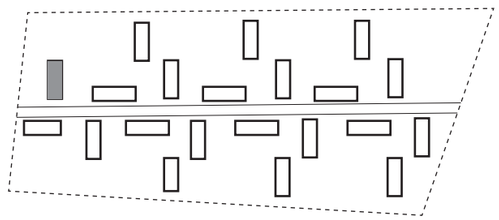

Porsvænget 52, 1. mf
Porsvænget 52, 2. mf
Porsvænget 52, 3. mf
Lejlighedstype A.G.1
49 m²
2 værelser

Porsvænget 56, 1. tv
Porsvænget 56, 2. tv
Porsvænget 56, 3. tv
Lejlighedstype A.E
110 m²
4 værelser

Porsvænget 56, 1. th
Porsvænget 56, 2. th
Porsvænget 56, 3. th
Lejlighedstype A.B
70 m²
2 værelser

Porsvænget 54, 1. tv
Porsvænget 54, 2. tv
Porsvænget 54, 3. tv
Lejlighedstype A.C
94 m²
3 værelser

Porsvænget 54, 1. th
Porsvænget 54, 2. th
Porsvænget 54, 3. th
Lejlighedstype A.F
86 m²
3 værelser

Porsvænget 52, 1. tv
Porsvænget 52, 2. tv
Porsvænget 52, 3. tv
Lejlighedstype A.B
74 m²
2 værelser

Porsvænget 52, 1. th
Porsvænget 52, 2. th
Porsvænget 52, 3. th
Lejlighedstype A.G.2
55 m²
2 værelser

KOMMENDE FORHOLD

BLOK A11, 1., 2. OG 3. SAL
1:100

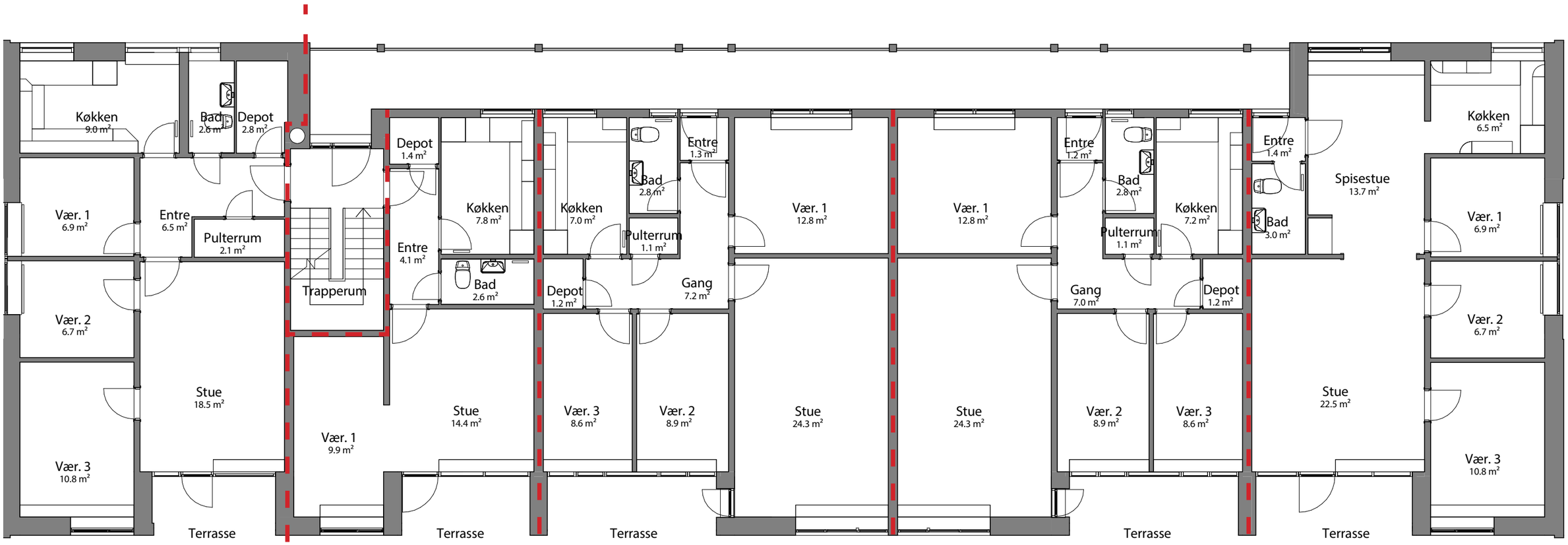

Porsvænget 7, st. 5
Lejlighedstype B.1
91 m²
4 værelser

Porsvænget 7, st. 4
Lejlighedstype B.2
55 m²
2 værelser

Porsvænget 7, st. 3
Lejlighedstype B.3
94 m²
4 værelser

Porsvænget 7, st. 2
Lejlighedstype B.4
94 m²
4 værelser

Porsvænget 7, st. 1
Lejlighedstype B.5
95 m²
4 værelser

EKSISTERENDE FORHOLD

BLOK B1, STUEPLAN
1:100

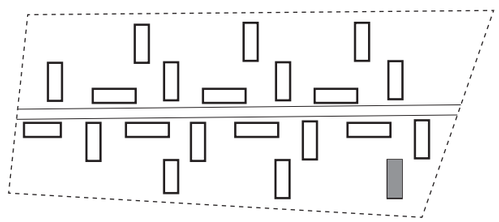

Porsvænget 7, st. 5
Lejlighedstype B.A.T
92 m²
3 værelser

Porsvænget 7, st. 4
Lejlighedstype B.B.T
63 m²
2 værelser

Porsvænget 7, st. 3
Lejlighedstype B.C.T
88 m²
3 værelser

Porsvænget 7, st. 2
Lejlighedstype B.D.T
87 m²
3 værelser

Porsvænget 7, st. 1
Lejlighedstype B.E.T
104 m²
4 værelser

KOMMENDE FORHOLD

BLOK B1, STUEPLAN
1:100

FÆLLESBO
ENESTÅENDE HJEM TIL LEJE

FÆLLES FREM TID

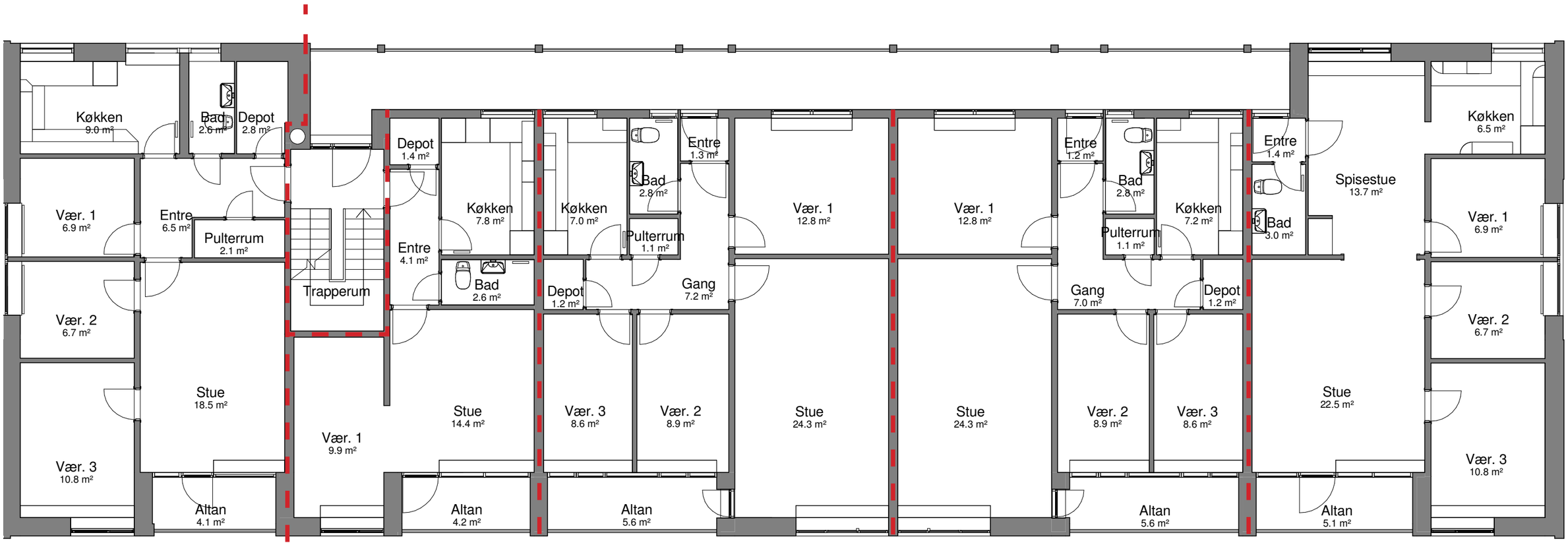

Porsvænget 7, 01. 1
Porsvænget 7, 02. 1
Lejlighedstype B.1
91 m²
4 værelser

Porsvænget 7, 01. 2
Porsvænget 7, 02. 2
Lejlighedstype B.2
55 m²
2 værelser

Porsvænget 7, 01. 3
Porsvænget 7, 02. 3
Lejlighedstype B.3
94 m²
4 værelser

Porsvænget 7, 01. 4
Porsvænget 7, 02. 4
Lejlighedstype B.4
94 m²
4 værelser

Porsvænget 7, 01. 5
Porsvænget 7, 02. 5
Lejlighedstype B.5
95 m²
4 værelser

EKSISTERENDE FORHOLD

BLOK B1, 1. OG 2. SAL
1:100

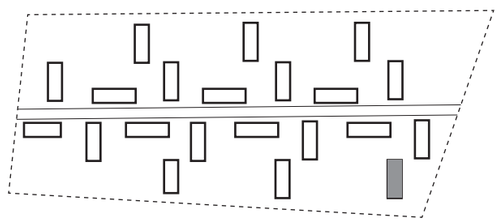

Porsvænget 7, 01. 1
Porsvænget 7, 02. 1
Lejlighedstype B.A.T
92 m²
3 værelser

Porsvænget 7, 01. 2
Porsvænget 7, 02. 2
Lejlighedstype B.B.T
63 m²
2 værelser

Porsvænget 7, 01. 3
Porsvænget 7, 02. 3
Lejlighedstype B.C.T
88 m²
3 værelser

Porsvænget 7, 01. 4
Porsvænget 7, 02. 4
Lejlighedstype B.D.T
87 m²
3 værelser

Porsvænget 7, 01. 5
Porsvænget 7, 02. 5
Lejlighedstype B.E.T
104 m²
4 værelser

KOMMENDE FORHOLD

BLOK B1, 1. OG 2. SAL
1:100

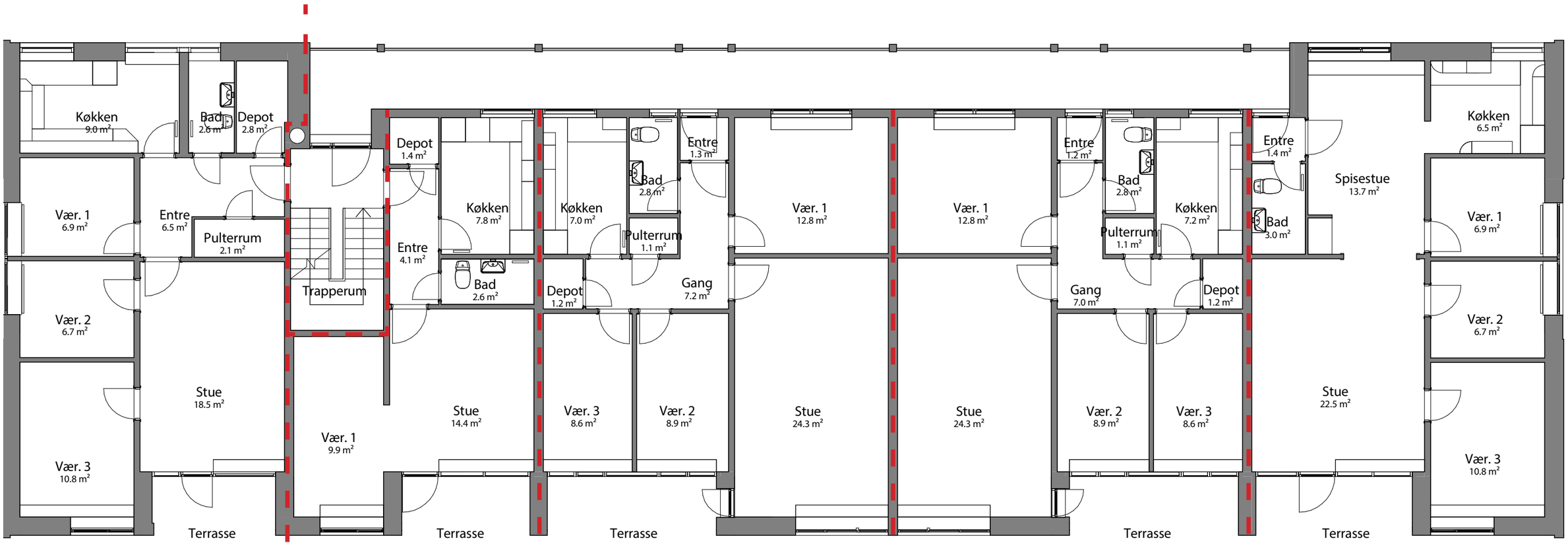

Porsvænget 22, st. 5
Lejlighedstype B.1
91 m²
4 værelser

Porsvænget 22, st. 4
Lejlighedstype B.2
55 m²
2 værelser

Porsvænget 22, st. 3
Lejlighedstype B.3
94 m²
4 værelser

Porsvænget 22, st. 2
Lejlighedstype B.4
94 m²
4 værelser

Porsvænget 22, st. 1
Lejlighedstype B.5
95 m²
4 værelser

EKSISTERENDE FORHOLD

BLOK B2, STUEPLAN
1:100

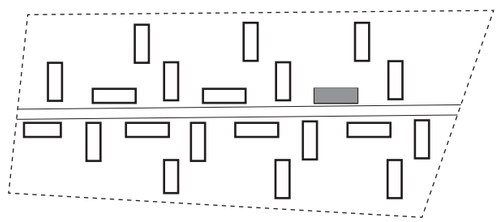

Porsvænget 22, st. 5
Lejlighedstype B.A.T
92 m²
3 værelser

Porsvænget 22, st. 4
Lejlighedstype B.B.T
63 m²
2 værelser

Porsvænget 22, st. 3
Lejlighedstype B.C.T
88 m²
3 værelser

Porsvænget 22, st. 2
Lejlighedstype B.D.T
87 m²
3 værelser

Porsvænget 22, st. 1
Lejlighedstype B.E.T
104 m²
4 værelser

KOMMENDE FORHOLD

BLOK B2, STUEPLAN
1:100

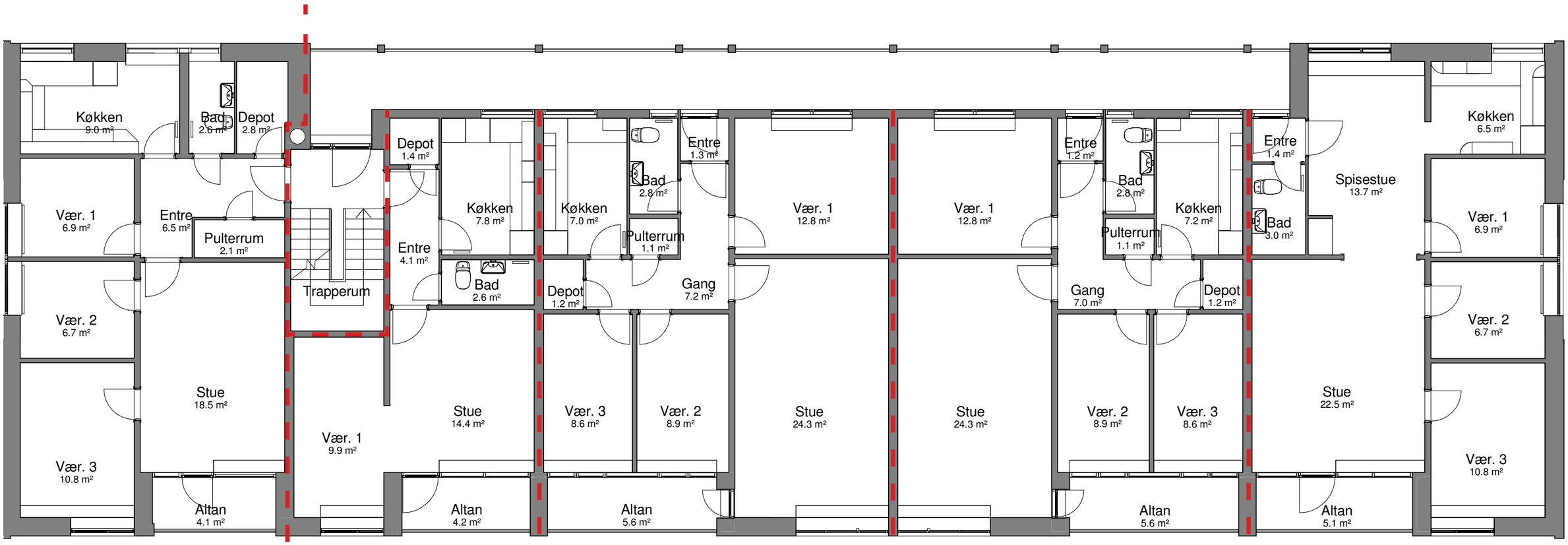

Porsvænget 22, 01. 1
Porsvænget 22, 02. 1
Lejlighedstype B.1
91 m²
4 værelser

Porsvænget 22, 01. 2
Porsvænget 22, 02. 2
Lejlighedstype B.2
55 m²
2 værelser

Porsvænget 22, 01. 3
Porsvænget 22, 02. 3
Lejlighedstype B.3
94 m²
4 værelser

Porsvænget 22, 01. 4
Porsvænget 22, 02. 4
Lejlighedstype B.4
94 m²
4 værelser

Porsvænget 22, 01. 5
Porsvænget 22, 02. 5
Lejlighedstype B.5
95 m²
4 værelser

EKSISTERENDE FORHOLD

BLOK B2, 1. OG 2. SAL
1:100

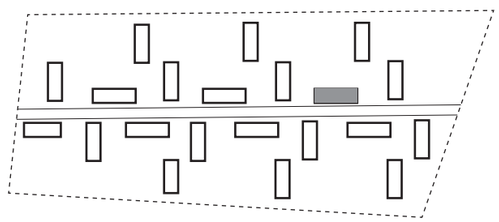

Porsvænget 22, 01. 1
Porsvænget 22, 02. 1
Lejlighedstype B.A.T
92 m²
3 værelser

Porsvænget 22, 01. 2
Porsvænget 22, 02. 2
Lejlighedstype B.B.T
63 m²
2 værelser

Porsvænget 22, 01. 3
Porsvænget 22, 02. 3
Lejlighedstype B.C.T
88 m²
3 værelser

Porsvænget 22, 01. 4
Porsvænget 22, 02. 4
Lejlighedstype B.D.T
87 m²
3 værelser

Porsvænget 22, 01. 5
Porsvænget 22, 02. 5
Lejlighedstype B.E.T
104 m²
4 værelser

KOMMENDE FORHOLD

BLOK B2, 1. OG 2. SAL
1:100

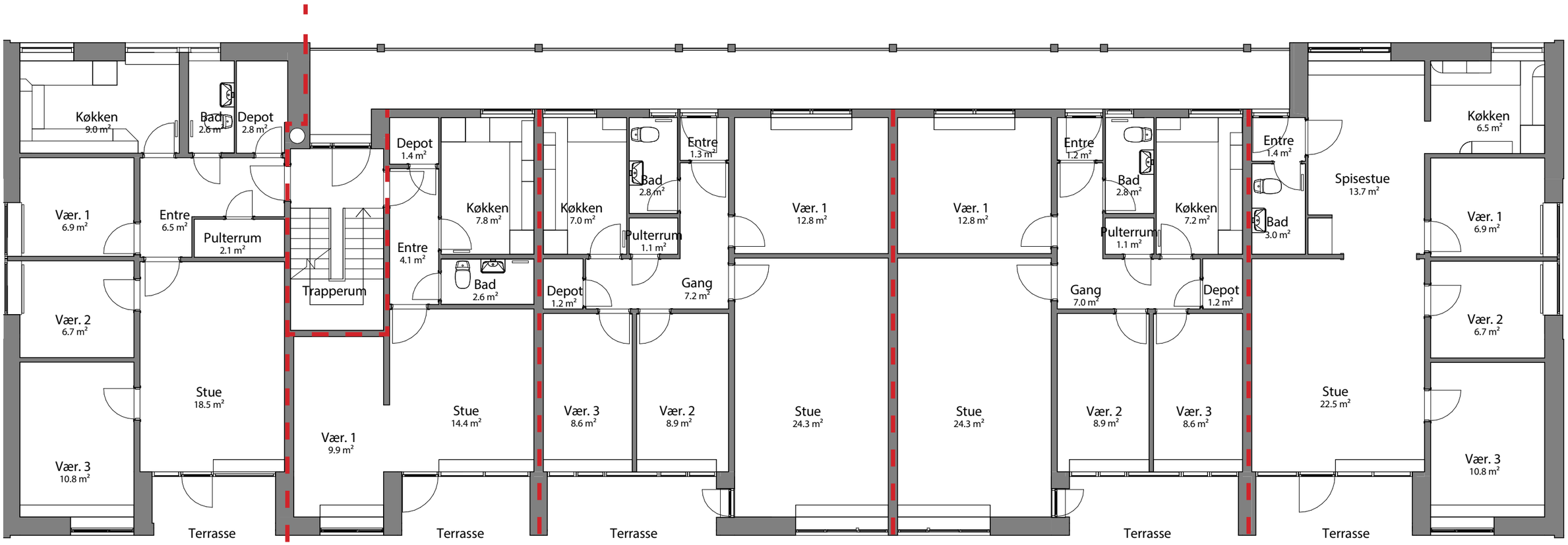

Porsvænget 17, st. 5
Lejlighedstype B.1
91 m²
4 værelser

Porsvænget 17, st. 4
Lejlighedstype B.2
55 m²
2 værelser

Porsvænget 17, st. 3
Lejlighedstype B.3
94 m²
4 værelser

Porsvænget 17, st. 2
Lejlighedstype B.4
94 m²
4 værelser

Porsvænget 17, st. 1
Lejlighedstype B.5
95 m²
4 værelser

EKSISTERENDE FORHOLD

BLOK B3, STUEPLAN
1:100

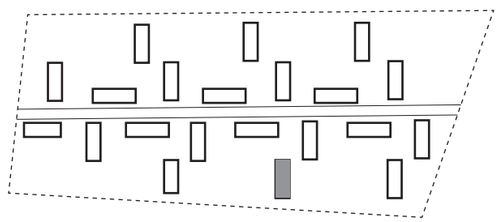

Porsvænget 17, st. 5
Lejlighedstype B.A.T
92 m²
3 værelser

Porsvænget 17, st. 4
Lejlighedstype B.B.T
63 m²
2 værelser

Porsvænget 17, st. 3
Lejlighedstype B.C.T
88 m²
3 værelser

Porsvænget 17, st. 2
Lejlighedstype B.D.T
87 m²
3 værelser

Porsvænget 17, st. 1
Lejlighedstype B.E.T
104 m²
4 værelser

KOMMENDE FORHOLD

BLOK B3, STUEPLAN
1:100

FÆLLESBO
ENESTÅENDE HJEM TIL LEJE

FÆLLES FREM TID

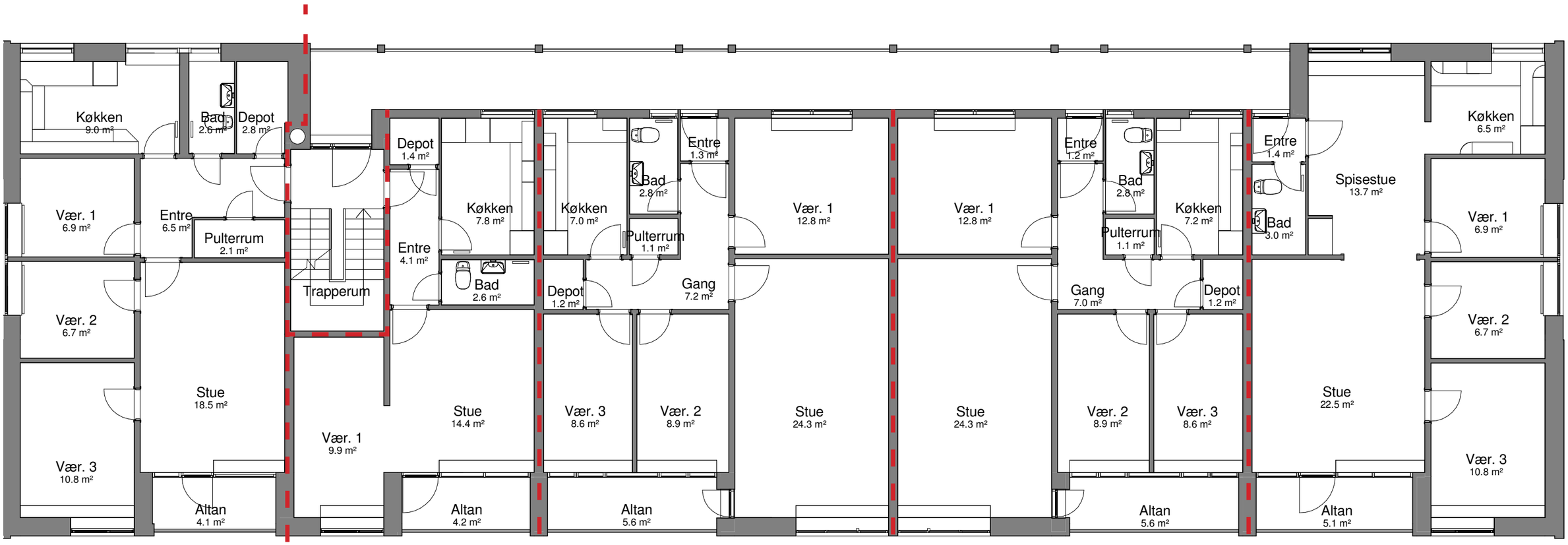

Porsvænget 17, 01. 1
Porsvænget 17, 02. 1
Lejlighedstype B.1
91 m²
4 værelser

Porsvænget 17, 01. 2
Porsvænget 17, 02. 2
Lejlighedstype B.2
55 m²
2 værelser

Porsvænget 17, 01. 3
Porsvænget 17, 02. 3
Lejlighedstype B.3
94 m²
4 værelser

Porsvænget 17, 01. 4
Porsvænget 17, 02. 4
Lejlighedstype B.4
94 m²
4 værelser

Porsvænget 17, 01. 5
Porsvænget 17, 02. 5
Lejlighedstype B.5
95 m²
4 værelser

EKSISTERENDE FORHOLD

BLOK B3, 1. OG 2. SAL
1:100

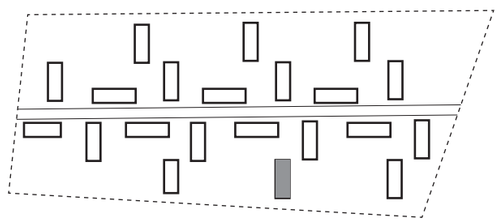

Porsvænget 17, 01. 1
Porsvænget 17, 02. 1
Lejlighedstype B.A.T
92 m²
3 værelser

Porsvænget 17, 01. 2
Porsvænget 17, 02. 2
Lejlighedstype B.B.T
63 m²
2 værelser

Porsvænget 17, 01. 3
Porsvænget 17, 02. 3
Lejlighedstype B.C.T
88 m²
3 værelser

Porsvænget 17, 01. 4
Porsvænget 17, 02. 4
Lejlighedstype B.D.T
87 m²
3 værelser

Porsvænget 17, 01. 5
Porsvænget 17, 02. 5
Lejlighedstype B.E.T
104 m²
4 værelser

KOMMENDE FORHOLD

BLOK B3, 1. OG 2. SAL
1:100

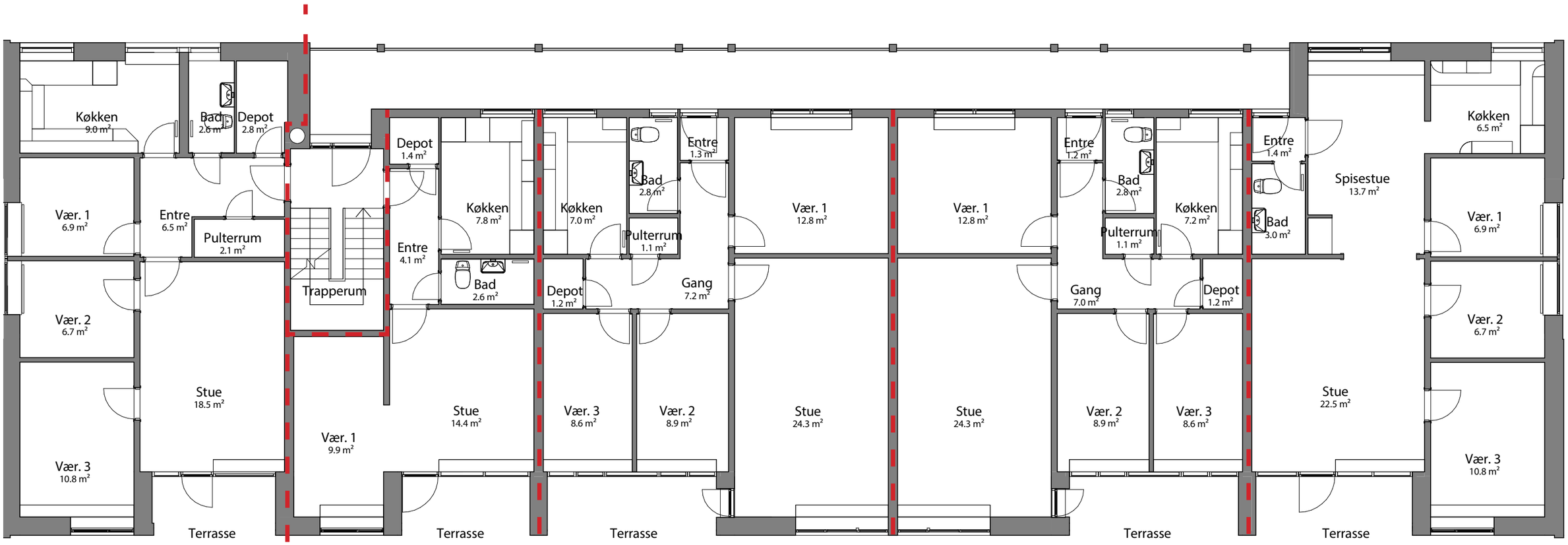

Porsvænget 36, st. 5
Lejlighedstype B.1
91 m²
4 værelser

Porsvænget 36, st. 4
Lejlighedstype B.2
55 m²
2 værelser

Porsvænget 36, st. 3
Lejlighedstype B.3
94 m²
4 værelser

Porsvænget 36, st. 2
Lejlighedstype B.4
94 m²
4 værelser

Porsvænget 36, st. 1
Lejlighedstype B.5
95 m²
4 værelser

EKSISTERENDE FORHOLD

BLOK B4, STUEPLAN
1:100

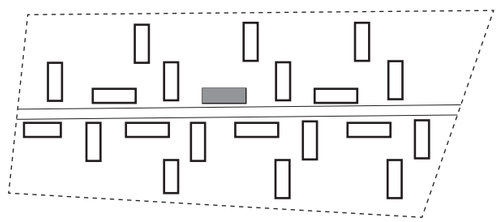

Porsvænget 36, st. 5
Lejlighedstype B.A.T
92 m²
3 værelser

Porsvænget 36, st. 4
Lejlighedstype B.B.T
63 m²
2 værelser

Porsvænget 36, st. 3
Lejlighedstype B.C.T
88 m²
3 værelser

Porsvænget 36, st. 2
Lejlighedstype B.D.T
87 m²
3 værelser

Porsvænget 36, st. 1
Lejlighedstype B.E.T
104 m²
4 værelser

KOMMENDE FORHOLD

BLOK B4, STUEPLAN
1:100

FÆLLESBO
ENESTÅENDE HJEM TIL LEJE

FÆLLES FREM TID

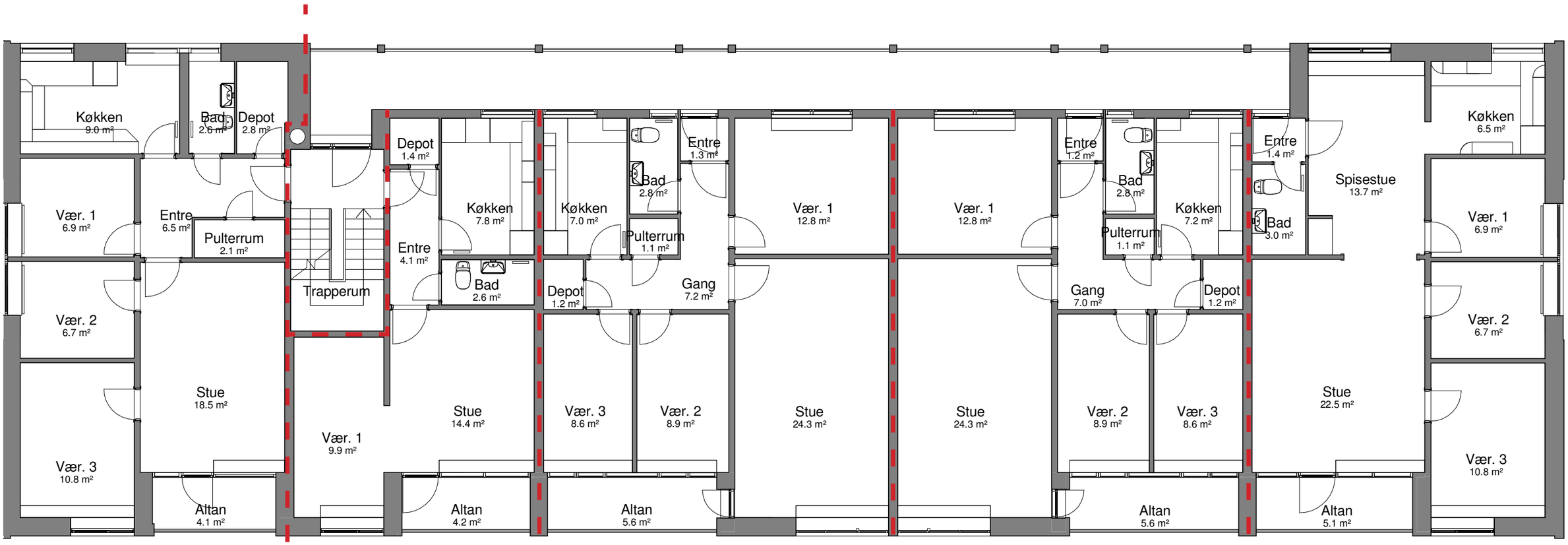

Porsvænget 36, 01. 1
Porsvænget 36, 02. 1
Lejlighedstype B.1
91 m²
4 værelser

Porsvænget 36, 01. 2
Porsvænget 36, 02. 2
Lejlighedstype B.2
55 m²
2 værelser

Porsvænget 36, 01. 3
Porsvænget 36, 02. 3
Lejlighedstype B.3
94 m²
4 værelser

Porsvænget 36, 01. 4
Porsvænget 36, 02. 4
Lejlighedstype B.4
94 m²
4 værelser

Porsvænget 36, 01. 5
Porsvænget 36, 02. 5
Lejlighedstype B.5
95 m²
4 værelser

EKSISTERENDE FORHOLD

BLOK B4, 1. OG 2. SAL
1:100

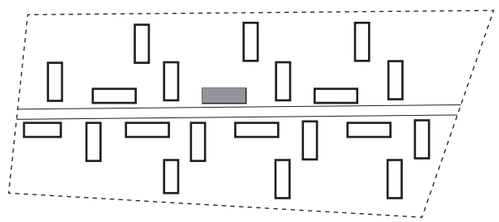

Porsvænget 36, 01. 1
Porsvænget 36, 02. 1
Lejlighedstype B.A.T
92 m²
3 værelser

Porsvænget 36, 01. 2
Porsvænget 36, 02. 2
Lejlighedstype B.B.T
63 m²
2 værelser

Porsvænget 36, 01. 3
Porsvænget 36, 02. 3
Lejlighedstype B.C.T
88 m²
3 værelser

Porsvænget 36, 01. 4
Porsvænget 36, 02. 4
Lejlighedstype B.D.T
87 m²
3 værelser

Porsvænget 36, 01. 5
Porsvænget 36, 02. 5
Lejlighedstype B.E.T
104 m²
4 værelser

KOMMENDE FORHOLD

BLOK B4, 1. OG 2. SAL
1:100

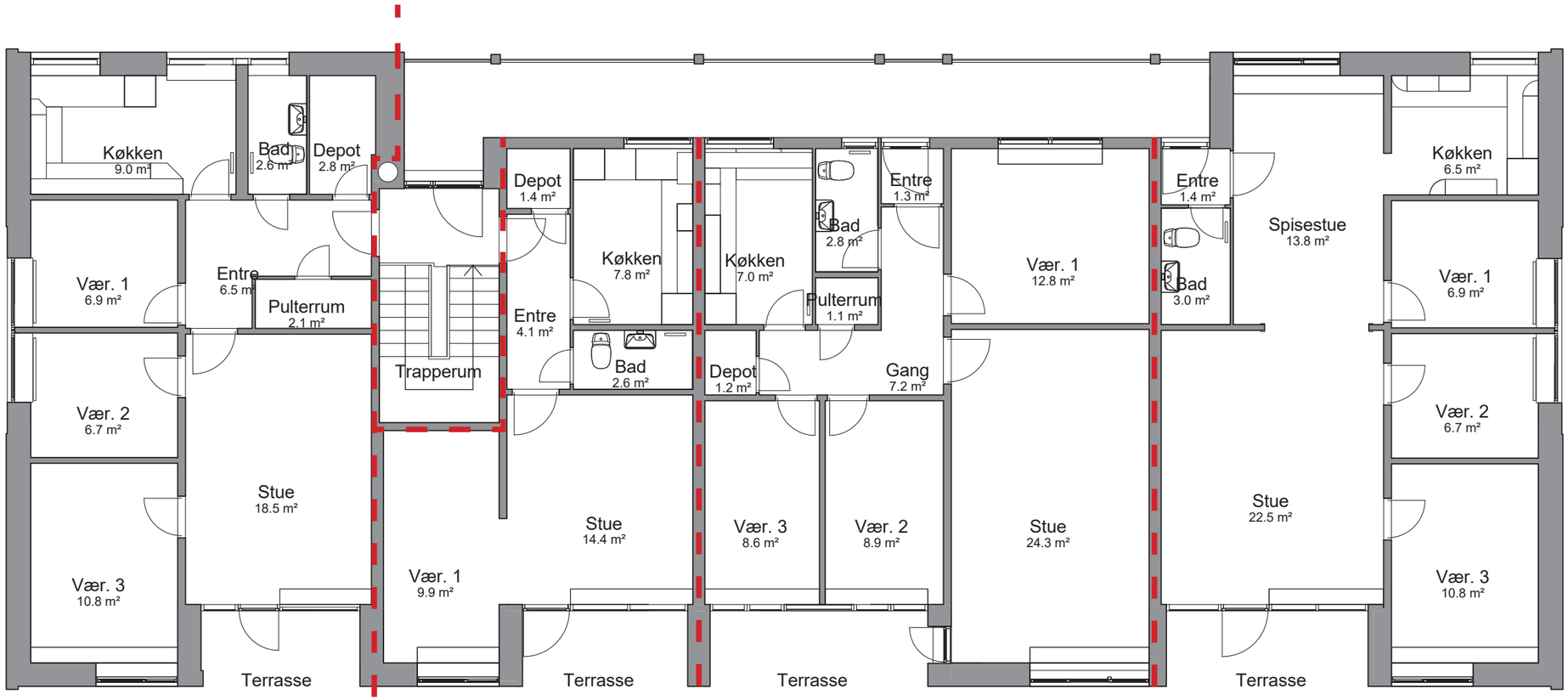

Porsvænget 27, st. 4
Lejlighedstype B.1
90 m²
4 værelser

Porsvænget 27, st. 3
Lejlighedstype B.2
55 m²
2 værelser

Porsvænget 27, st. 2
Lejlighedstype B.3
94 m²
4 værelser

Porsvænget 27, st. 1
Lejlighedstype B.4
94 m²
4 værelser

EKSISTERENDE FORHOLD

BLOK B5, STUEPLAN
1:100

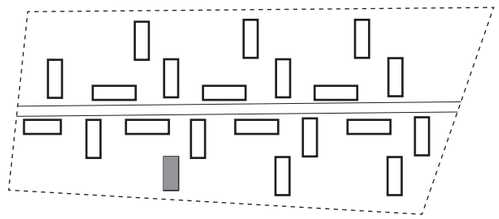

Porsvænget 27, st. 4
Lejlighedstype B.A.T
92 m²
3 værelser

Porsvænget 27, st. 3
Lejlighedstype B.B.T
63 m²
2 værelser

Porsvænget 27, st. 2
Lejlighedstype B.C.T
88 m²
3 værelser

Porsvænget 27, st. 1
Lejlighedstype B.F.T
87 m²
3 værelser

KOMMENDE FORHOLD

BLOK B5, STUEPLAN
1:100

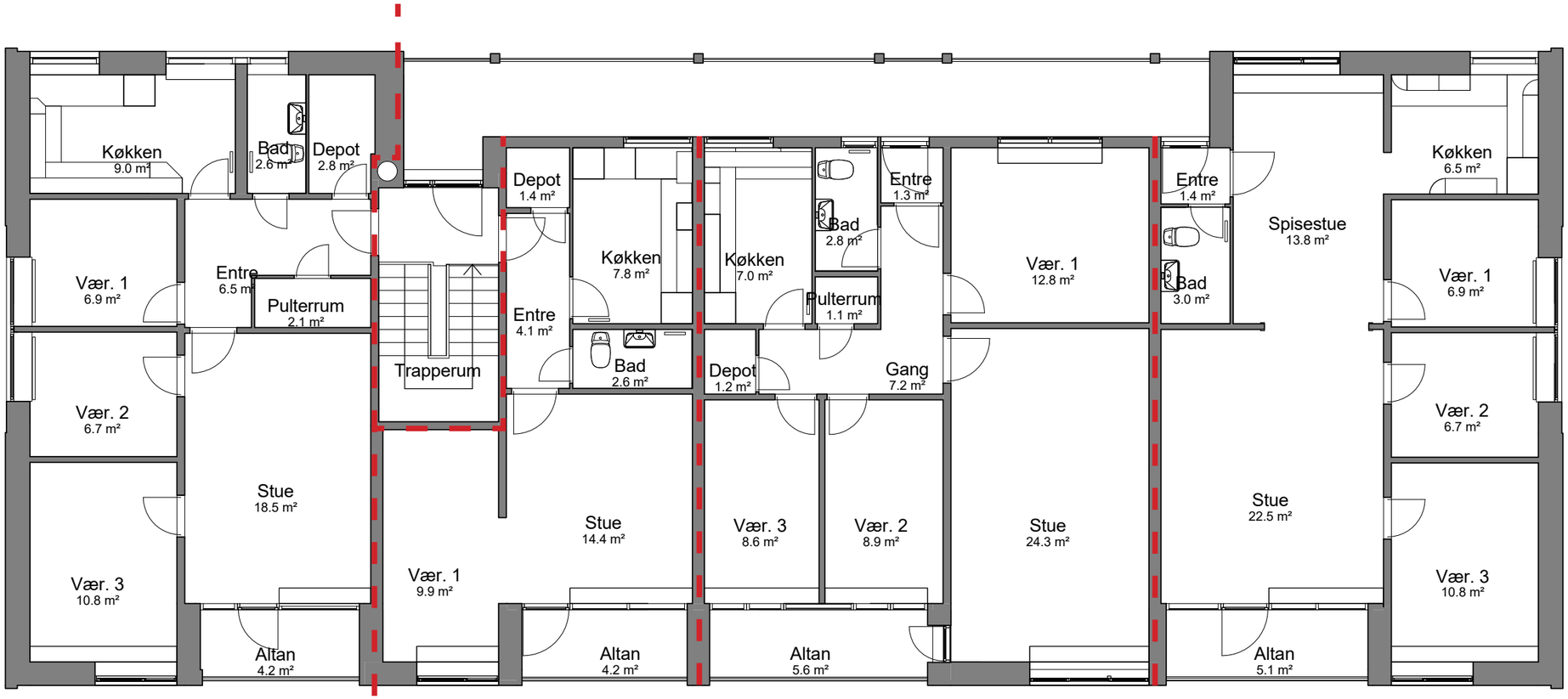

Porsvænget 27, 01. 1
Porsvænget 27, 02. 1
Lejlighedstype B.1
90 m²
4 værelser

Porsvænget 27, 01. 2
Porsvænget 27, 02. 2
Lejlighedstype B.2
55 m²
2 værelser

Porsvænget 27, 01. 3
Porsvænget 27, 02. 3
Lejlighedstype B.3
94 m²
4 værelser

Porsvænget 27, 01. 4
Porsvænget 27, 02. 4
Lejlighedstype B.4
94 m²
4 værelser

EKSISTERENDE FORHOLD

BLOK B5, 1. OG 2. SAL
1:100

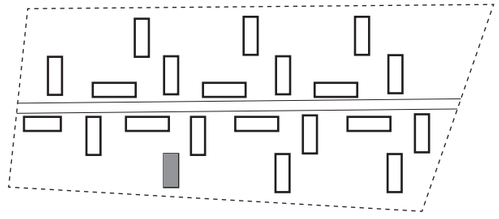

Porsvænget 27, 01. 1
Porsvænget 27, 02. 1
Lejlighedstype B.A.T
92 m²
3 værelser

Porsvænget 27, 01. 2
Porsvænget 27, 02. 2
Lejlighedstype B.B.T
63 m²
2 værelser

Porsvænget 27, 01. 3
Porsvænget 27, 02. 3
Lejlighedstype B.C.T
88 m²
3 værelser

Porsvænget 27, 01. 4
Porsvænget 27, 02. 4
Lejlighedstype B.F.T
87 m²
3 værelser

KOMMENDE FORHOLD

BLOK B5, 1. OG 2. SAL
1:100

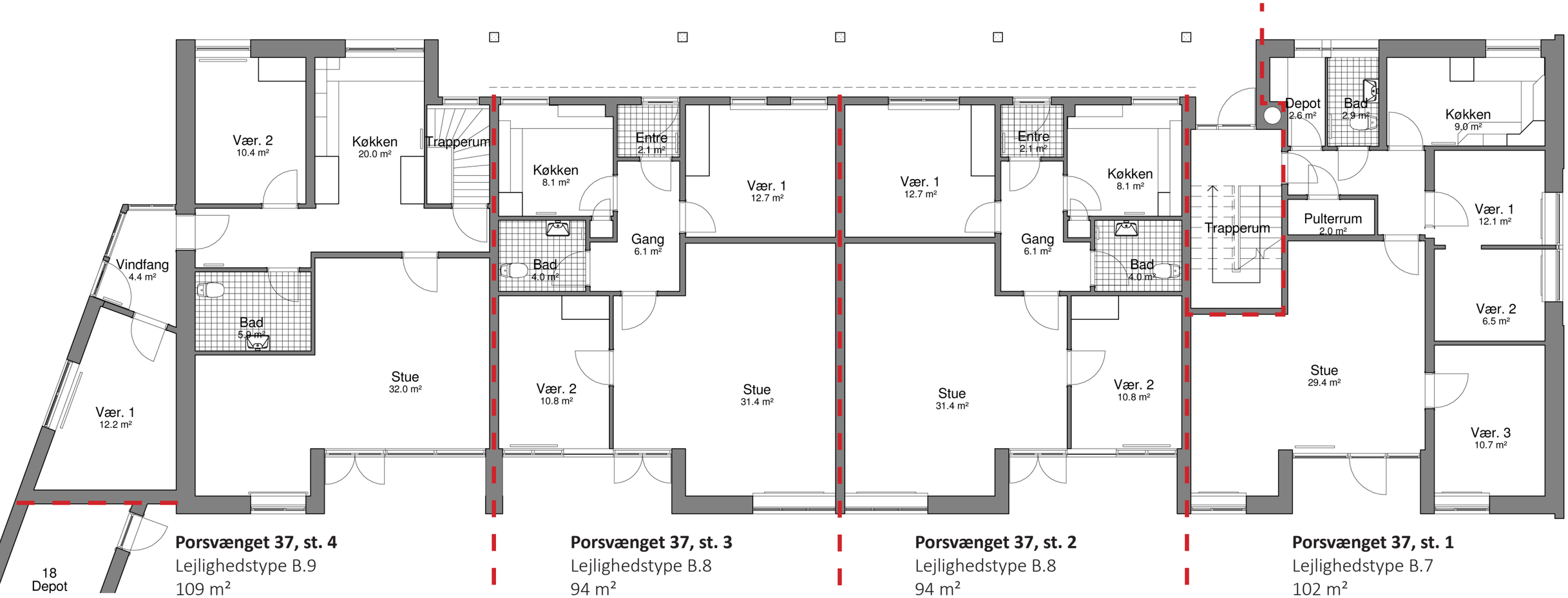

Porsvænget 37, st. 4
Lejlighedstype B.9
109 m²
3 værelser

Porsvænget 37, st. 3
Lejlighedstype B.8
94 m²
3 værelser

Porsvænget 37, st. 2
Lejlighedstype B.8
94 m²
3 værelser

Porsvænget 37, st. 1
Lejlighedstype B.7
102 m²
4 værelser

EKSISTERENDE FORHOLD

BLOK B6, STUEPLAN
1:100

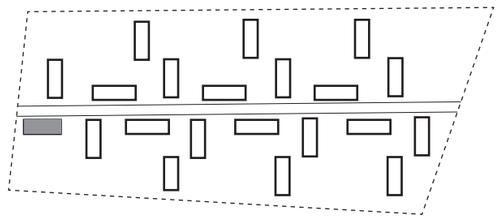

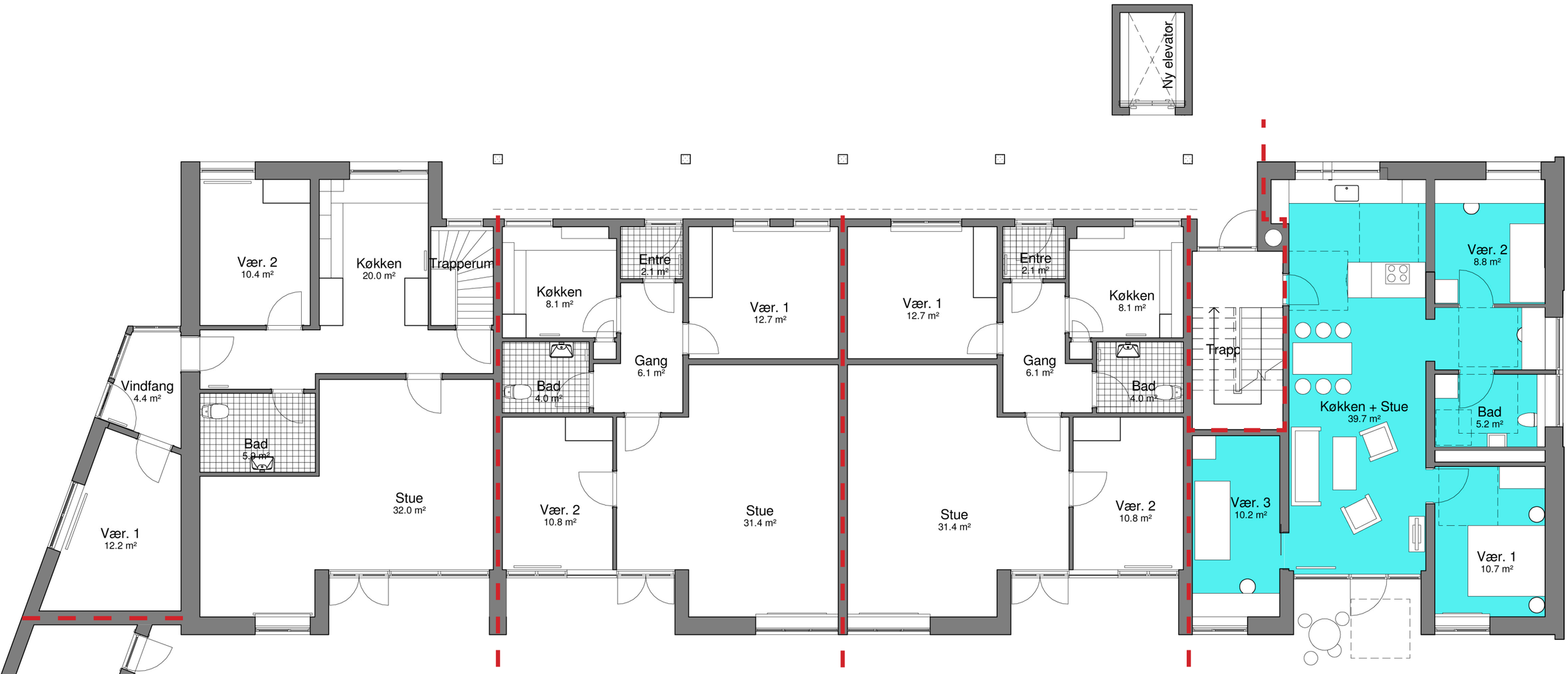

Porsvænget 37, st. 4
Lejlighedstype B.L.T
109 m²
3 værelser

Porsvænget 37, st. 3
Lejlighedstype B.K.T
97 m²
3 værelser

Porsvænget 37, st. 2
Lejlighedstype B.K.T
97 m²
3 værelser

Porsvænget 37, st. 1
Lejlighedstype B.J.T
113 m²
4 værelser

KOMMENDE FORHOLD

BLOK B6, STUEPLAN
1:100

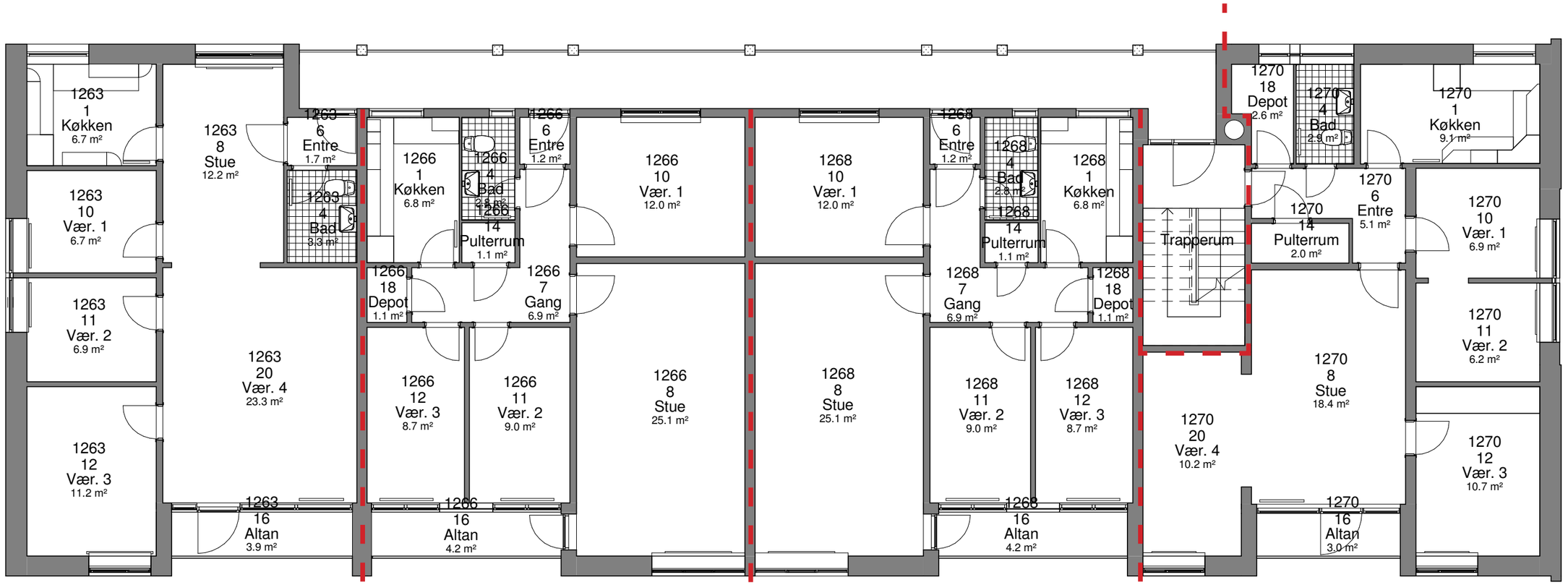

Porsvænget 37, 01. 1
Porsvænget 37, 02. 1
Lejlighedstype B.6
96 m²
4 værelser

Porsvænget 37, 01. 2
Porsvænget 37, 02. 2
Lejlighedstype B.3
94 m²
4 værelser

Porsvænget 37, 01. 3
Porsvænget 37, 02. 3
Lejlighedstype B.4
94 m²
4 værelser

Porsvænget 37, 01. 4
Porsvænget 37, 02. 4
Lejlighedstype B.7
102 m²
4 værelser

EKSISTERENDE FORHOLD

BLOK B6, 1. OG 2. SAL
1:100

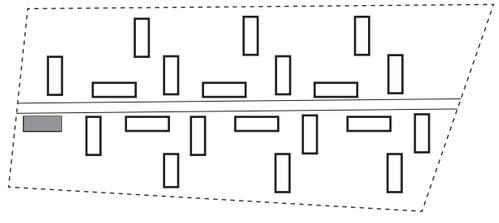

Porsvænget 37, 01. 1
Porsvænget 37, 02. 1
Lejlighedstype B.G.T
100 m²
3 værelser

Porsvænget 37, 01. 2
Porsvænget 37, 02. 2
Lejlighedstype B.H.T
97 m²
4 værelser

Porsvænget 37, 01. 3
Porsvænget 37, 02. 3
Lejlighedstype B.I.T
97 m²
4 værelser

Porsvænget 37, 01. 4
Porsvænget 37, 02. 4
Lejlighedstype B.J.T
113 m²
4 værelser

KOMMENDE FORHOLD

BLOK B6, 1. OG 2. SAL
1:100

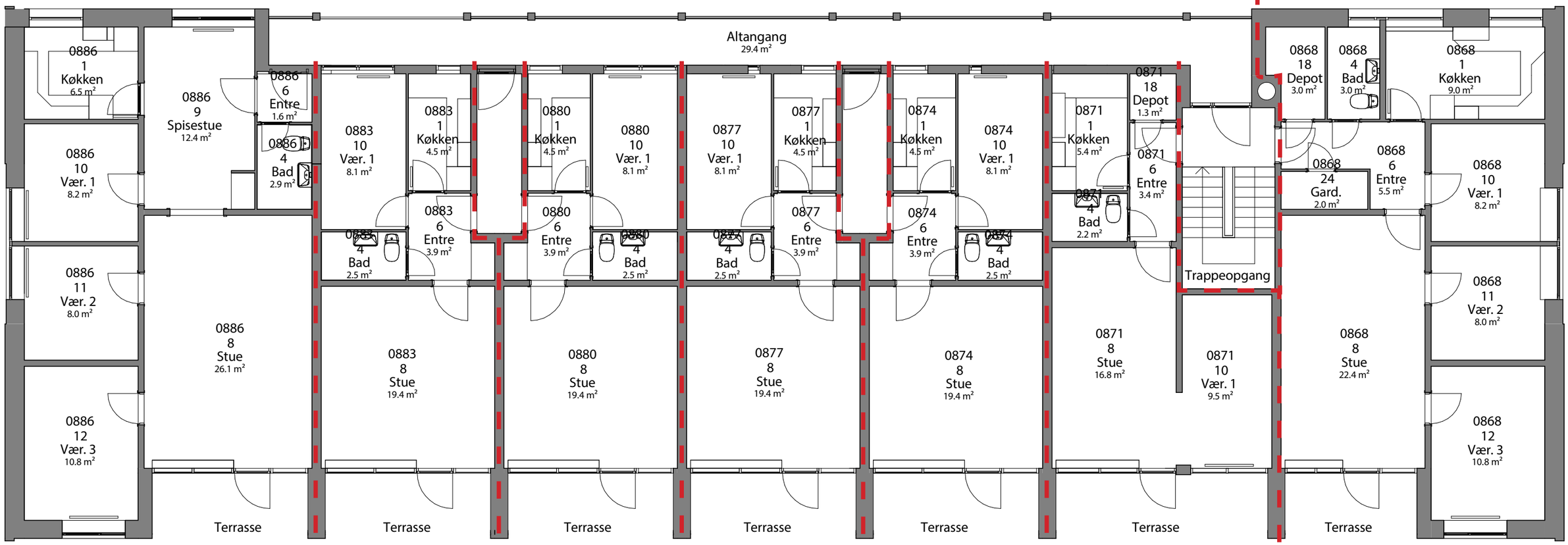

Porsvænget 9, st. 7
Lejlighedstype C.1
98 m²
4 værelser

Porsvænget 9, st. 6
Lejlighedstype C.3
51 m²
2 værelser

Porsvænget 9, st. 5
Lejlighedstype C.3
51 m²
2 værelser

Porsvænget 9, st. 4
Lejlighedstype C.3
51 m²
2 værelser

Porsvænget 9, st. 3
Lejlighedstype C.3
51 m²
2 værelser

Porsvænget 9, st. 2
Lejlighedstype C.3
49 m²
1 værelser

Porsvænget 9, st. 1
Lejlighedstype C.4
94 m²
4 værelser

EKSISTERENDE FORHOLD

BLOK C1, STUEPLAN
1:100

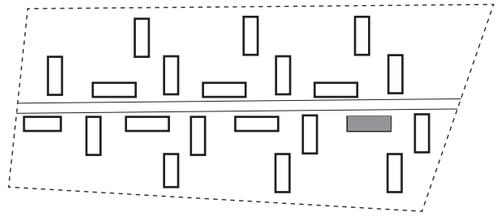

Porsvænget 9, st. 5
Lejlighedstype C.A.T
110 m²
4 værelser

Porsvænget 9, st. 4
Lejlighedstype C.B.T
96 m²
3 værelser

Porsvænget 9, st. 3
Lejlighedstype C.C.T
97 m²
3 værelser

Porsvænget 9, st. 2
Lejlighedstype C.D.T
60 m²
2 værelser

Porsvænget 9, st. 1
Lejlighedstype C.E.T
99 m²
3 værelser

KOMMENDE FORHOLD

BLOK C1, STUEPLAN
1:100

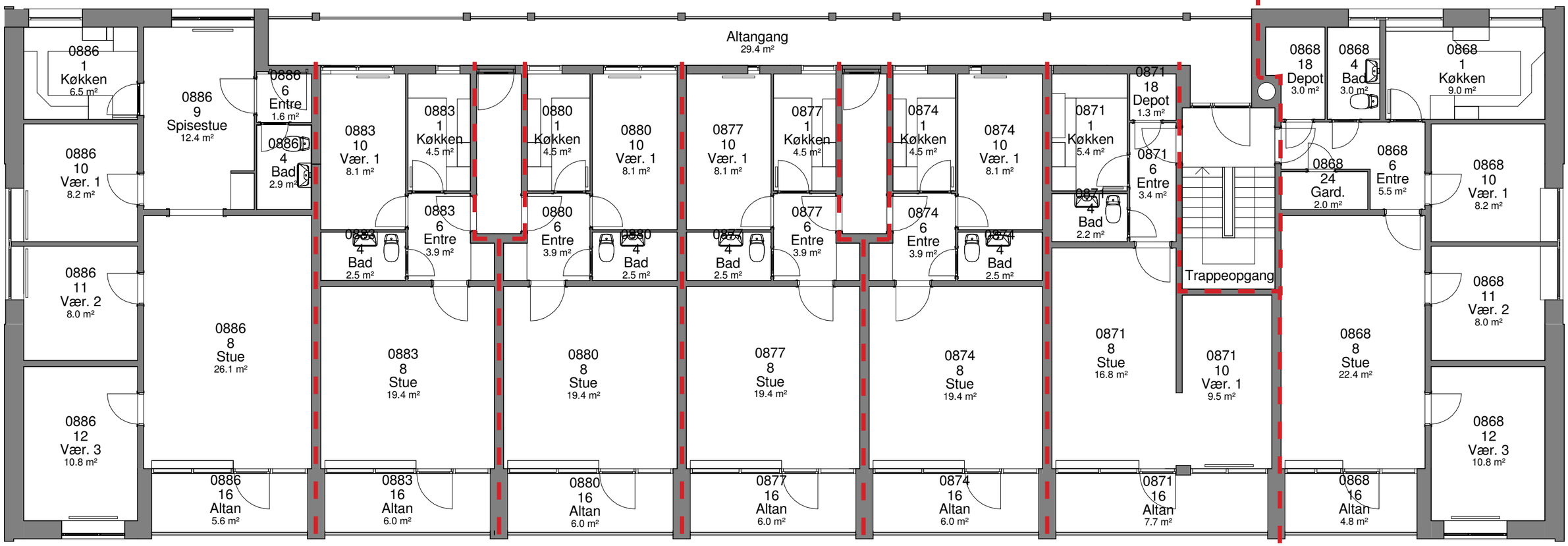

Porsvænget 9, 01. 1
Porsvænget 9, 02. 1
Lejlighedstype C.1
98 m²
4 værelser

Porsvænget 9, 01. 2
Porsvænget 9, 02. 2
Lejlighedstype C.3
51 m²
2 værelser

Porsvænget 9, 01. 3
Porsvænget 9, 02. 3
Lejlighedstype C.3
51 m²
2 værelser

Porsvænget 9, 01. 4
Porsvænget 9, 02. 4
Lejlighedstype C.3
51 m²
2 værelser

Porsvænget 9, 01. 5
Porsvænget 9, 02. 5
Lejlighedstype C.3
51 m²
2 værelser

Porsvænget 9, 01. 6
Porsvænget 9, 02. 6
Lejlighedstype C.3
49 m²
2 værelser

Porsvænget 9, 01. 7
Porsvænget 9, 02. 7
Lejlighedstype C.4
94 m²
4 værelser

EKSISTERENDE FORHOLD

BLOK C1, 1. OG 2. SAL
1:100

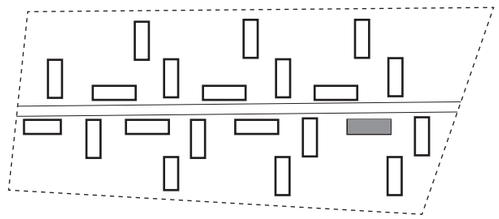

Porsvænget 9, 01. 1
Porsvænget 9, 02. 1
Lejlighedstype C.A.T
110 m²
4 værelser

Porsvænget 9, 01. 2
Porsvænget 9, 02. 2
Lejlighedstype C.B.T
96 m²
3 værelser

Porsvænget 9, 01. 3
Porsvænget 9, 02. 3
Lejlighedstype C.C.T
97 m²
3 værelser

Porsvænget 9, 01. 4
Porsvænget 9, 02. 4
Lejlighedstype C.D.T
60 m²
2 værelser

Porsvænget 9, 01. 5
Porsvænget 9, 02. 5
Lejlighedstype C.E.T
99 m²
3 værelser

KOMMENDE FORHOLD

BLOK C1, 1. OG 2. SAL
1:100

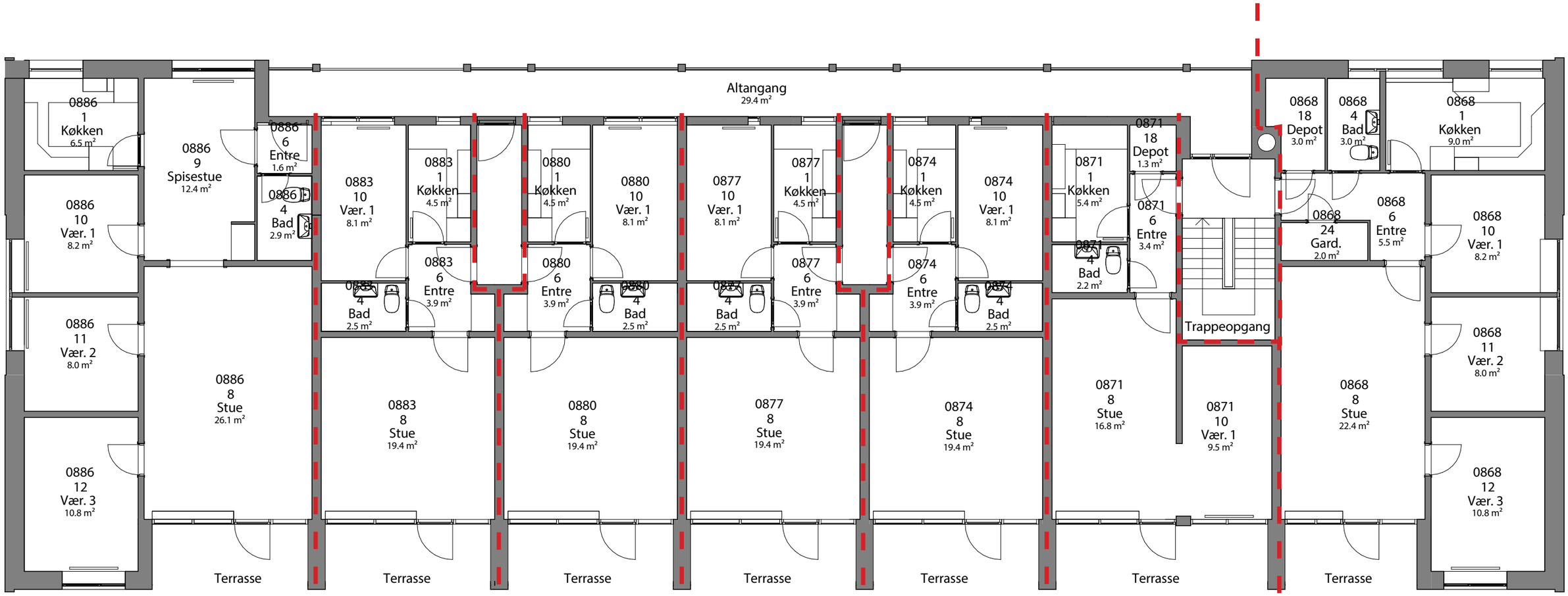

Porsvænget 19, st. 7
Lejlighedstype C.1
98 m²
4 værelser

Porsvænget 19, st. 6
Lejlighedstype C.3
51 m²
2 værelser

Porsvænget 19, st. 5
Lejlighedstype C.3
51 m²
2 værelser

Porsvænget 19, st. 4
Lejlighedstype C.3
51 m²
2 værelser

Porsvænget 19, st. 3
Lejlighedstype C.3
51 m²
2 værelser

Porsvænget 19, st. 2
Lejlighedstype C.3
49 m²
2 værelser

Porsvænget 19, st. 1
Lejlighedstype C.4
94 m²
4 værelser

EKSISTERENDE FORHOLD

BLOK C2, STUEPLAN
1:100

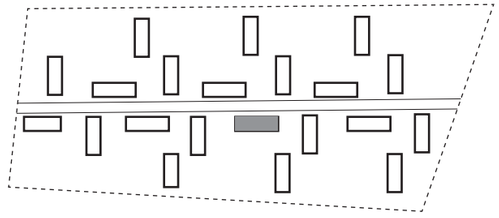

Porsvænget 19, st. 5
Lejlighedstype C.A.T
110 m²
4 værelser

Porsvænget 19, st. 4
Lejlighedstype C.B.T
96 m²
3 værelser

Porsvænget 19, st. 3
Lejlighedstype C.C.T
97 m²
3 værelser

Porsvænget 19, st. 2
Lejlighedstype C.D.T
60 m²
2 værelser

Porsvænget 19, st. 1
Lejlighedstype C.E.T
99 m²
3 værelser

KOMMENDE FORHOLD

BLOK C2, STUEPLAN
1:100

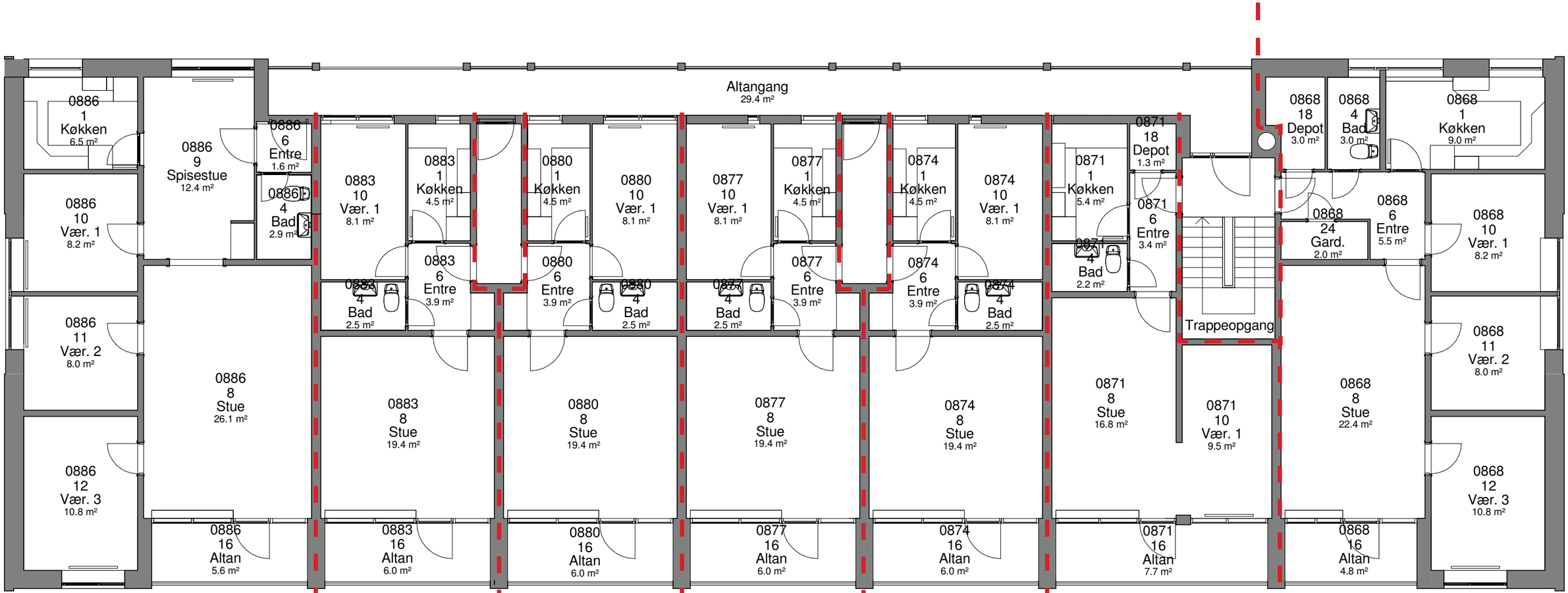

Porsvænget 19, 01. 1
Porsvænget 19, 02. 1
Lejlighedstype C.1
98 m²
4 værelser

Porsvænget 19, 01. 2
Porsvænget 19, 02. 2
Lejlighedstype C.3
51 m²
2 værelser

Porsvænget 19, 01. 3
Porsvænget 19, 02. 3
Lejlighedstype C.3
51 m²
2 værelser

Porsvænget 19, 01. 4
Porsvænget 19, 02. 4
Lejlighedstype C.3
51 m²
2 værelser

Porsvænget 19, 01. 5
Porsvænget 19, 02. 5
Lejlighedstype C.3
51 m²
2 værelser

Porsvænget 19, 01. 6
Porsvænget 19, 02. 6
Lejlighedstype C.3
49 m²
2 værelser

Porsvænget 19, 01. 7
Porsvænget 19, 02. 7
Lejlighedstype C.4
94 m²
4 værelser

EKSISTERENDE FORHOLD

BLOK C2, 1. OG 2. SAL
1:100

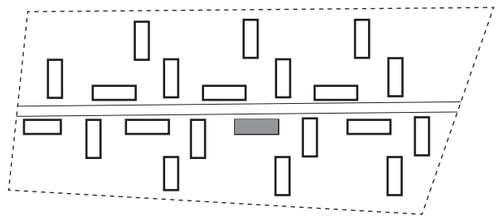

Porsvænget 19, 01. 1
Porsvænget 19, 02. 1
Lejlighedstype C.A.T
110 m²
4 værelser

Porsvænget 19, 01. 2
Porsvænget 19, 02. 2
Lejlighedstype C.B.T
96 m²
3 værelser

Porsvænget 19, 01. 3
Porsvænget 19, 02. 3
Lejlighedstype C.C.T
97 m²
3 værelser

Porsvænget 19, 01. 4
Porsvænget 19, 02. 4
Lejlighedstype C.D.T
60 m²
2 værelser

Porsvænget 19, 01. 5
Porsvænget 19, 02. 5
Lejlighedstype C.E.T
99 m²
3 værelser

KOMMENDE FORHOLD

BLOK C2, 1. OG 2. SAL
1:100

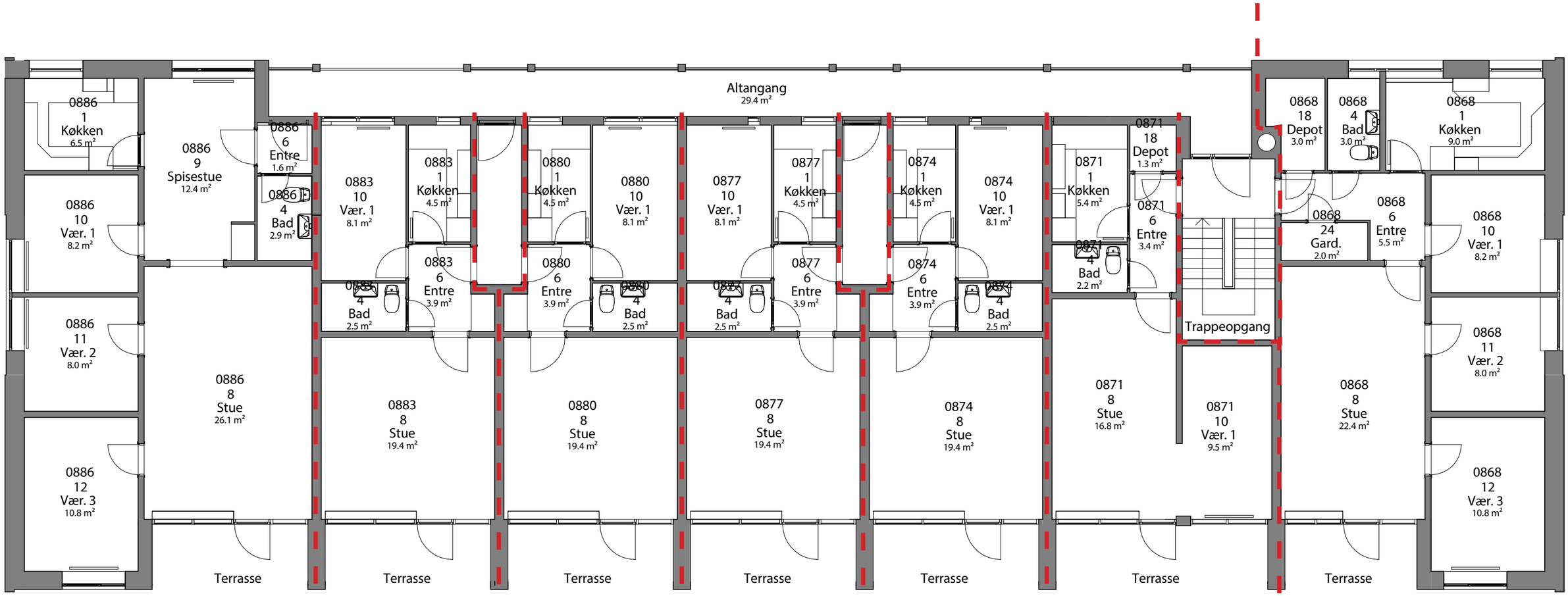

Porsvænget 29, st. 7
Lejlighedstype C.1
98 m²
4 værelser

Porsvænget 29, st. 6
Lejlighedstype C.3
51 m²
2 værelser

Porsvænget 29, st. 5
Lejlighedstype C.3
51 m²
2 værelser

Porsvænget 29, st. 4
Lejlighedstype C.3
51 m²
2 værelser

Porsvænget 29, st. 3
Lejlighedstype C.3
51 m²
2 værelser

Porsvænget 29, st. 2
Lejlighedstype C.3
49 m²
2 værelser

Porsvænget 29, st. 1
Lejlighedstype C.4
94 m²
4 værelser

EKSISTERENDE FORHOLD

BLOK C3, STUEPLAN
1:100

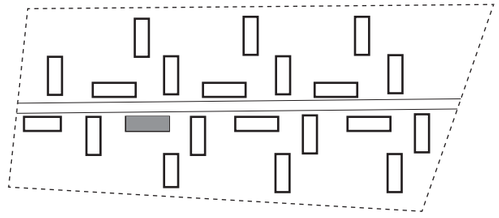

Porsvænget 29, st. 5
Lejlighedstype C.A.T
110 m²
4 værelser

Porsvænget 29, st. 4
Lejlighedstype C.B.T
96 m²
3 værelser

Porsvænget 29, st. 3
Lejlighedstype C.C.T
97 m²
3 værelser

Porsvænget 29, st. 2
Lejlighedstype C.D.T
60 m²
2 værelser

Porsvænget 29, st. 1
Lejlighedstype C.E.T
99 m²
3 værelser

KOMMENDE FORHOLD

BLOK C3, STUEPLAN
1:100

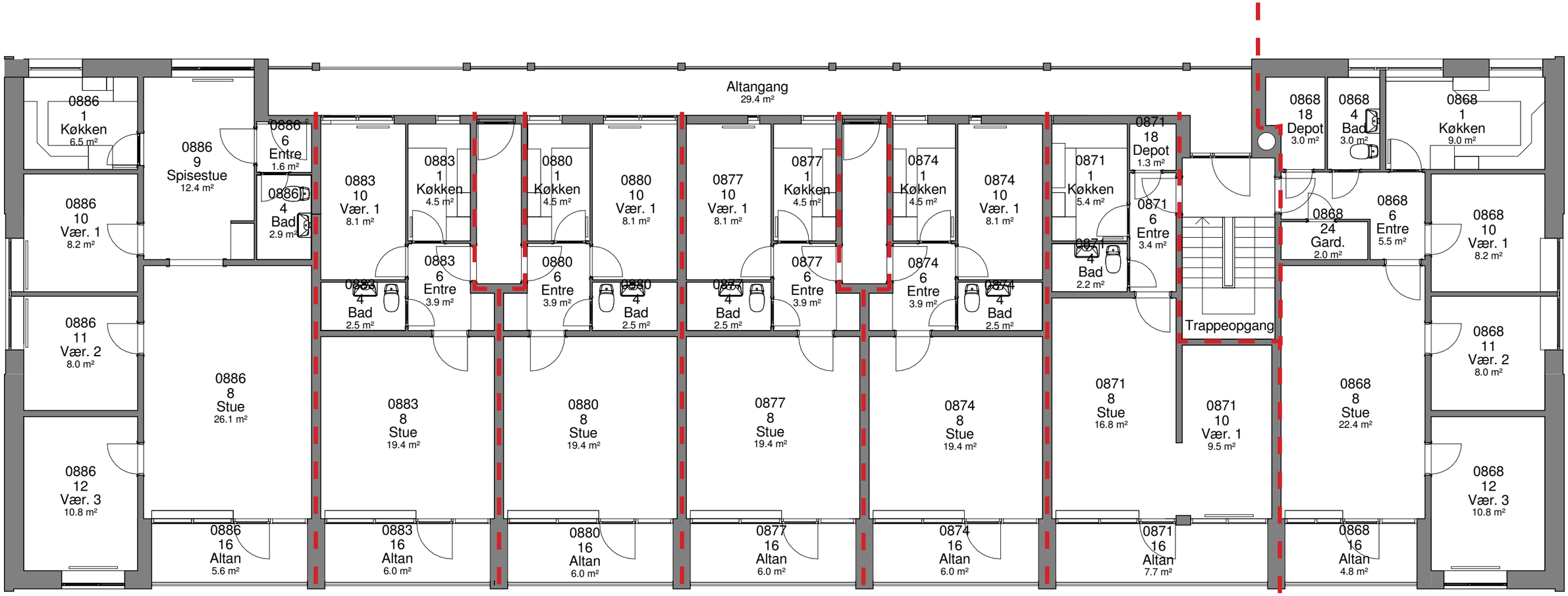

Porsvænget 29, 01. 1
Porsvænget 29, 02. 1
Lejlighedstype C.1
98 m²
4 værelser

Porsvænget 29, 01. 2
Porsvænget 29, 02. 2
Lejlighedstype C.3
51 m²
2 værelser

Porsvænget 29, 01. 3
Porsvænget 29, 02. 3
Lejlighedstype C.3
51 m²
2 værelser

Porsvænget 29, 01. 4
Porsvænget 29, 02. 4
Lejlighedstype C.3
51 m²
2 værelser

Porsvænget 29, 01. 5
Porsvænget 29, 02. 5
Lejlighedstype C.3
51 m²
2 værelser

Porsvænget 29, 01. 6
Porsvænget 29, 02. 6
Lejlighedstype C.3
49 m²
2 værelser

Porsvænget 29, 01. 7
Porsvænget 29, 02. 7
Lejlighedstype C.4
94 m²
4 værelser

EKSISTERENDE FORHOLD

BLOK C3, 1. OG 2. SAL
1:100

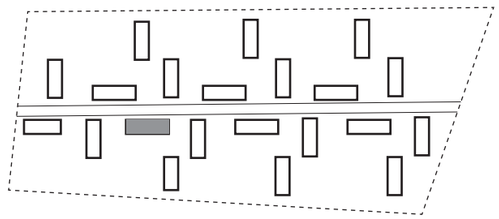

Porsvænget 29, 01. 1
Porsvænget 29, 02. 1
Lejlighedstype C.A.T
110 m²
4 værelser

Porsvænget 29, 01. 2
Porsvænget 29, 02. 2
Lejlighedstype C.B.T
96 m²
3 værelser

Porsvænget 29, 01. 3
Porsvænget 29, 02. 3
Lejlighedstype C.C.T
97 m²
3 værelser

Porsvænget 29, 01. 4
Porsvænget 29, 02. 4
Lejlighedstype C.D.T
60 m²
2 værelser

Porsvænget 29, 01. 5
Porsvænget 29, 02. 5
Lejlighedstype C.E.T
99 m²
3 værelser

KOMMENDE FORHOLD

BLOK C3, 1. OG 2. SAL
1:100

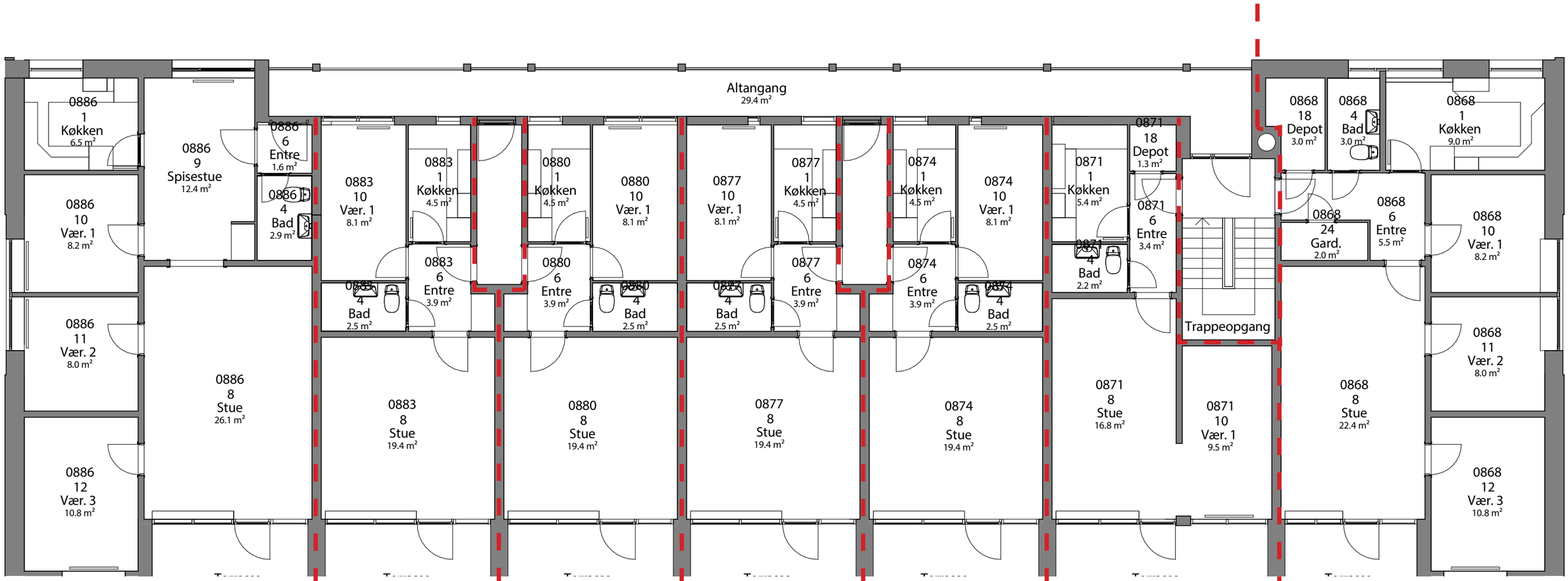

Porsvænget 50, st. 7
Lejlighedstype C.1
98 m²
4 værelser

Porsvænget 50, st. 6
Lejlighedstype C.3
51 m²
2 værelser

Porsvænget 50, st. 5
Lejlighedstype C.3
51 m²
2 værelser

Porsvænget 50, st. 4
Lejlighedstype C.3
51 m²
2 værelser

Porsvænget 50, st. 3
Lejlighedstype C.3
51 m²
2 værelser

Porsvænget 50, st. 2
Lejlighedstype C.3
49 m²
2 værelser

Porsvænget 50, st. 1
Lejlighedstype C.4
94 m²
4 værelser

EKSISTERENDE FORHOLD

BLOK C4, STUEPLAN
1:100

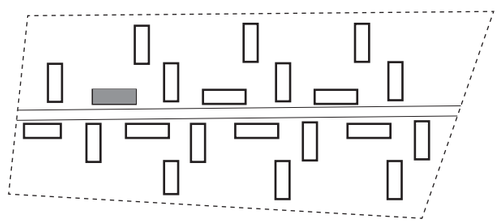

Porsvænget 50, st. 5
Lejlighedstype C.A.T
110 m²
4 værelser

Porsvænget 50, st. 4
Lejlighedstype C.B.T
96 m²
3 værelser

Porsvænget 50, st. 3
Lejlighedstype C.C.T
97 m²
3 værelser

Porsvænget 50, st. 2
Lejlighedstype C.D.T
60 m²
2 værelser

Porsvænget 50, st. 1
Lejlighedstype C.E.T
99 m²
3 værelser

KOMMENDE FORHOLD

BLOK C4, STUEPLAN
1:100

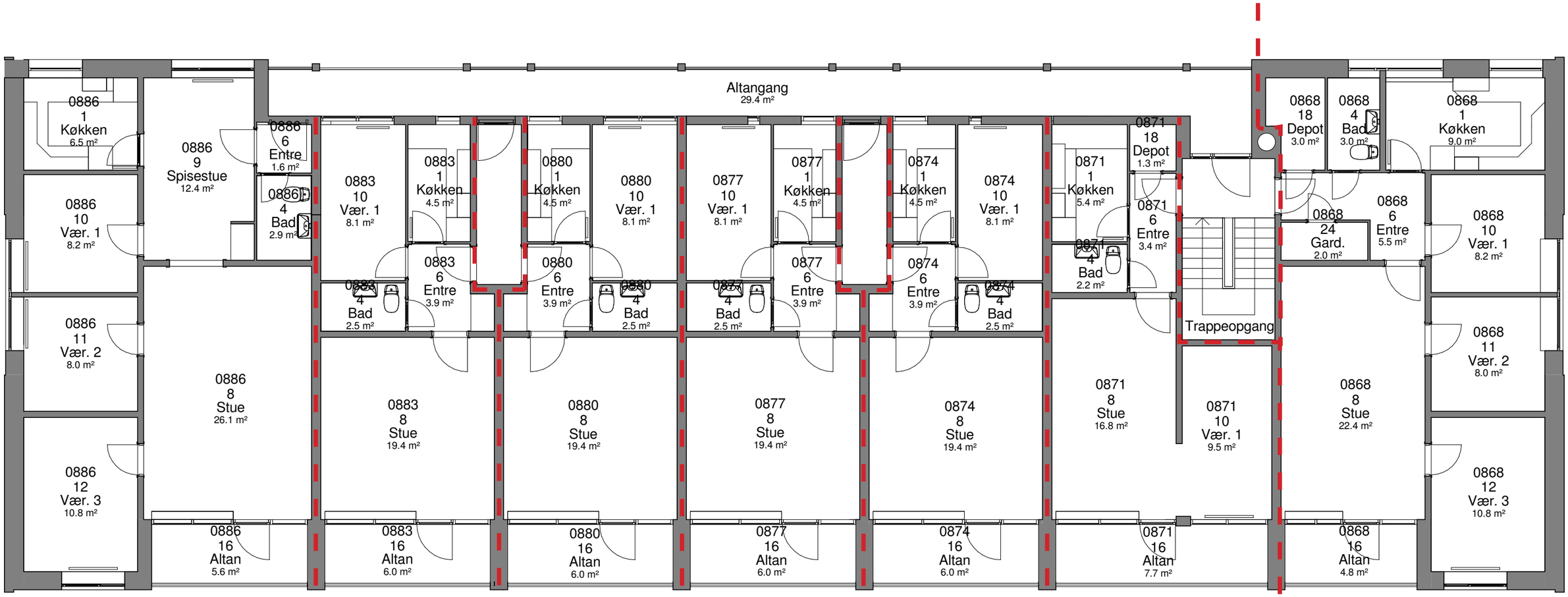

Porsvænget 50, 01. 1
Porsvænget 50, 02. 1
Lejlighedstype C.1
98 m²
4 værelser

Porsvænget 50, 01. 2
Porsvænget 50, 02. 2
Lejlighedstype C.3
51 m²
2 værelser

Porsvænget 50, 01. 3
Porsvænget 50, 02. 3
Lejlighedstype C.3
51 m²
2 værelser

Porsvænget 50, 01. 4
Porsvænget 50, 02. 4
Lejlighedstype C.3
51 m²
2 værelser

Porsvænget 50, 01. 5
Porsvænget 50, 02. 5
Lejlighedstype C.3
51 m²
2 værelser

Porsvænget 50, 01. 6
Porsvænget 50, 02. 6
Lejlighedstype C.3
49 m²
2 værelser

Porsvænget 50, 01. 7
Porsvænget 50, 02. 7
Lejlighedstype C.4
94 m²
4 værelser

EKSISTERENDE FORHOLD

BLOK C4, 1. OG 2. SAL
1:100

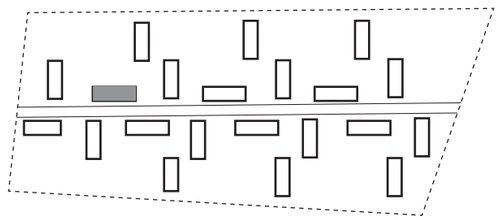

Porsvænget 50, 01. 1
Porsvænget 50, 02. 1
Lejlighedstype C.A.T
110 m²
4 værelser

Porsvænget 50, 01. 2
Porsvænget 50, 02. 2
Lejlighedstype C.B.T
96 m²
3 værelser

Porsvænget 50, 01. 3
Porsvænget 50, 02. 3
Lejlighedstype C.C.T
97 m²
3 værelser

Porsvænget 50, 01. 4
Porsvænget 50, 02. 4
Lejlighedstype C.D.T
60 m²
2 værelser

Porsvænget 50, 01. 5
Porsvænget 50, 02. 5
Lejlighedstype C.E.T
99 m²
3 værelser

KOMMENDE FORHOLD

BLOK C4, 1. OG 2. SAL
1:100